



OFÍCIO REQUISITÓRIO nº 20 /2020/MP – Coordenadoria de Infraestrutura e Acessibilidade

Manaus, 12 de fevereiro de 2020.

Excelentíssimo Senhor Secretário,

Ao tempo em que saúdo Vossa Excelência, venho, com o devido respeito e visando ao cumprimento do mister institucional deste órgão ministerial, **requisitar, no prazo de 05 (cinco) dias corridos**, informações e documentos relacionados à adoção de medidas urgentes à verificação da fissura de considerável proporção detectada no viaduto Ayrton Senna, localizado na Avenida Mário Ypiranga, zona centro-sul de Manaus, conforme noticiado no periódico Amazonas Atual¹.

É cediço que independentemente do tamanho e do tipo, as fissuras e trincas são indicativos que a estrutura está sob tensão. Assim, denota-se possível comprometimento da capacidade de resistência da concretagem e da alvenaria utilizadas, o que pode ser um indicativo de problemas mais sérios. Com isto, impõe-se urgência na verificação da estrutura atingida, bem como adoção imediata das providências cabíveis (se for o caso).

Esta providência se dá nos termos do art. 116, parágrafo único, e art. 118 da Lei Estadual nº 2.423/96 c/c art. 8º, II, da Lei Complementar 75/93, e ainda com o art. 26, I, "b", da Lei nº 8.625/93 e art.

¹ <https://amazonasatual.com.br/rachadura-em-viaduto-na-avenida-mario-ypiranga-coloca-em-risco-motoristas-em-manaus/>; Acesso em 12/02/2020.



Estado do Amazonas
Ministério Público junto ao Tribunal de Contas
Coordenadoria de Infraestrutura e Acessibilidade



4º, I, "b" e "c" da Lei Complementar Estadual nº 11/93 e tem como objetivo auxiliar o controle fiscalizatório do *Parquet* junto ao Tribunal de Contas quanto ao uso dos recursos públicos.

Fernanda Cantanhede Veiga Mendonça

Procuradora de Contas

**Ao Excelentíssimo Secretário de Infraestrutura de Manaus,
Sr. Kelton de Aguiar Silva,**

Rua Gabriel Gonçalves, Nº 351, Aleixo, Manaus/AM

CEP: 69060-010

Fone: (92) 3236-7800 / Fax: (92) 3236-3929

NEWSLETTER



27°C
Manaus

- Inicial
- Política
- Economia
- Dia a Dia
- Esporte
- Expressão
- TV Atual
- Destaques ▾
- Colunistas ▾
- Quem somos

Inicial > Destaques > Dia a Dia.

Rachadura em viaduto na Avenida Mário Ypiranga, em Manaus, representa risco de acidente

12 de fevereiro de 2020 no Dia a Dia.

0

Compartilhar

Compartilhar

Enviar

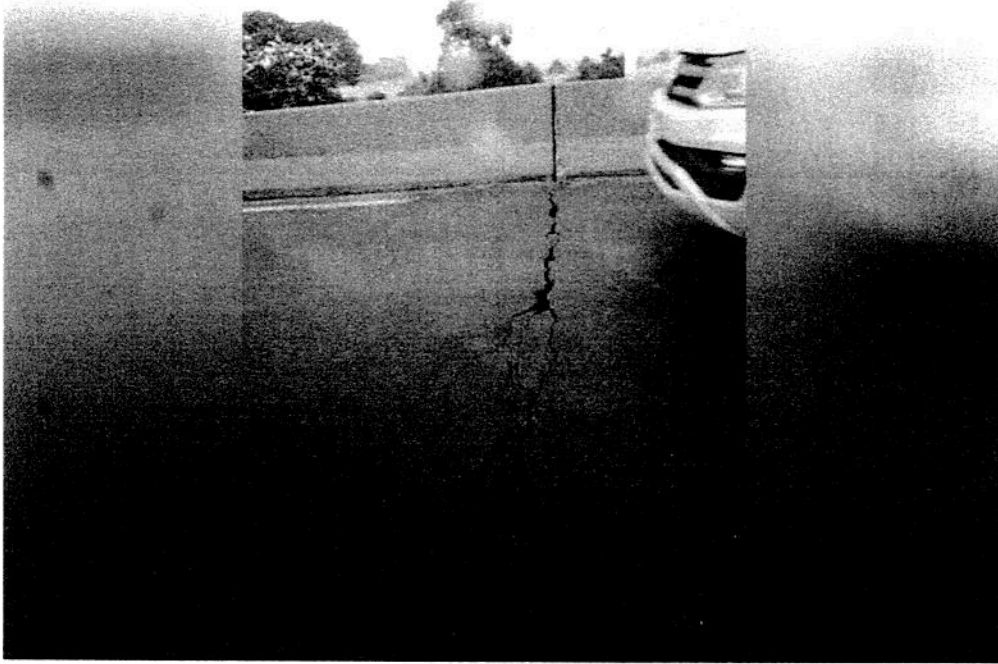

Rachadura no viaduto Ayrton Senna, na Avenida Mário Ypiranga, próximo à Unip (Foto: ATUAL)

Da Redação

MANAUS – Uma rachadura na parte central do viaduto Ayrton Senna, na Avenida Mário Ypiranga, zona centro-sul de Manaus, próximo à Unip (Universidade Paulista), coloca em risco motoristas e passageiros que passam pelo trecho diariamente. Ao passar pelo vão, os carros sofrem solavancos.

Imagem captada pela equipe do ATUAL na manhã desta quarta-feira, 12, mostra as dimensões da falha no viaduto que compõe uma das principais vias da capital, ligando a Avenida Torquato Tapajós à zona centro-sul da cidade. Em horários de pico, o fluxo no local é intenso.

Consultada, a Seminf (Secretaria Municipal de Infraestrutura) se comprometeu a avaliar o caso e emitir nota, mas não respondeu até a publicação desta matéria.

Assuntos: avenida mário ypiranga rachadura viaduto ayrton senna

 Compartilhar

 Tweet

 Enviar

