



Estado do Amazonas  
**MINISTÉRIO PÚBLICO DE CONTAS**  
**Coordenadoria de Meio Ambiente**

**Ofício n. 108/2020/MPC/RMAM**

Manaus, 09 de outubro de 2020.

Senhor Diretor-Presidente

Requisitamos, no prazo de **30 (trinta) dias**, informações sobre a instauração de autuação administrativa sancionatória (por auto de infração ou portaria), bem como a suspensão cautelar da lista de CARs, constantes na relação anexa, referentes alertas de desmatamentos não autorizados, retirados da base de dados do MapBiomias Alertas<sup>1</sup>, ocorridos entre Janeiro de 2019 e Agosto de 2020, no município de Lábrea, perfazendo uma área desmatada de aproximadamente 28.291 hectares, para o ano de 2019, e 27.413 hectares, entre Janeiro e Agosto de 2020, somando cerca 55.704 hectares, equivalente a 557,04 Km<sup>2</sup> de área desmatada.

Esta requisição ampara-se no disposto no artigo 93 c/c 88, parágrafo único, a, da Constituição do Estado, e no parágrafo único do artigo 116 da Lei Estadual n. 2.423/1996 – Lei Orgânica do TCE/AM. Em caso de omissão de resposta, poderá vir a ser deduzida representação e aplicada multa por omissão de atender requisição prevista no artigo 54 da Lei n. 2.423/96.

Cordialmente,

  
**RUY MARCELO ALENCAR DE MENDONÇA**  
Procurador de Contas

AO ILMO SENHOR

**JULIANO VALENTE**

DIRETOR PRESIDENTE DO IPAAM

Av. Mario Ypiranga, n. 3280, Parque Dez de Novembro CEP 69050-030

Nesta

<sup>1</sup>MapBiomias Alerta é um sistema aberto de validação e refinamento de alertas de desmatamento, degradação e regeneração de vegetação nativa com imagens de alta resolução, com identificação, cruzamento e emissão de laudo completo de cada propriedade no SICAR onde ocorre a imagem de alta resolução de desmatamento não autorizado.

# Alertas de Desmatamento em Lábrea, sem autorização, que cruzam áreas em CARs – Ano: 2019

Fonte: MapBiomias Alertas



ID 2482

ÁREA:1.711,25 ha

DATA DE DETECÇÃO:06/02/2019

ESTADOS:AMAZONAS

CIDADES:LÁBREA

CARs que interseccionam com o Alerta:

AM-1302405-9B599ED2A09444519A43B5E908F3D848(211,38 ha)

AM-1302405-41BFF83AAD1A470DA5DE45550B350DE7(329,81 ha)

AM-1302405-90618F78D416477CA7CC0213C51DD1FD(258,16 ha)

ID 94310

ÁREA:875,74 ha

DATA DE DETECÇÃO:01/05/2019

ESTADOS:AMAZONAS

CIDADES:LÁBREA

CARs que interseccionam com o Alerta:

AM-1302405-F9B72927FAD347CAA7C55CEA86F9646C(413,45 ha)

AM-1302405-7B1771EA8BE84D85B68FDC90B5A4B768(461,90 ha)

AM-1302405-65731B90F7C54E519E4D9DF8A39AF7FD(0,15 ha)

ID 94907

ÁREA:714,59 ha

DATA DE DETECÇÃO:01/05/2019

ESTADOS:AMAZONAS

CIDADES:LÁBREA

CARs que interseccionam com o Alerta:

AM-1302405-96224EAE48584BC09D8AB3823A1AF304(73,09 ha)

AM-1302405-EAF0ED00178449C891ED8B9C1FAE7480(0,05 ha)

ID 17010

ÁREA:647,32 ha

DATA DE DETECÇÃO:01/05/2019

ESTADOS:AMAZONAS, RONDÔNIA

CIDADES:LÁBREA, PORTO VELHO

CARs que interseccionam com o Alerta:

RO-1100205-87ECBF485C784663908C278C90DD4BD1(20,81 ha)

RO-1100205-35841CAAFC34EBCA277739FC515A710(9,96 ha)

RO-1100205-29CEA9F611A54F6683097C6D633BF324(321,04 ha)

RO-1100205-4C4A3F380A8F46359E7526CC13B3C0D4(40,70 ha)

ID 10283

ÁREA:508,27 ha

DATA DE DETECÇÃO:01/07/2019

ESTADOS:AMAZONAS

CIDADES:LÁBREA

CARs que interseccionam com o Alerta:

AM-1302405-0DE08C09D97F436B91677993762683B3(508,27 ha)

ID 22429

ÁREA:476,64 ha

DATA DE DETECÇÃO:01/06/2019

ESTADOS:AMAZONAS

CIDADES:LÁBREA

CARs que interseccionam com o Alerta:

AM-1302405-FD91002A47894FBB8F1487526493E881(0,32 ha)

AM-1302405-C8145B88FE3841FB97093C32ABFE2371(3,87 ha)

ID 82980

ÁREA:464,98 ha

DATA DE DETECÇÃO:01/01/2019

ESTADOS:AMAZONAS

CIDADES:LÁBREA

CARs que interseccionam com o Alerta:

AM-1302405-9E1206E308EA4907827514B5E3189378(0,46 ha)

AM-1302405-6BF235739E3A4278956B7E68C48CB53A(0,07 ha)

ID 83559

ÁREA:342,67 ha

DATA DE DETECÇÃO:01/06/2019

ESTADOS:AMAZONAS

CIDADES:LÁBREA

CARs que interseccionam com o Alerta:

AM-1302405-96224EAE48584BC09D8AB3823A1AF304(290,33 ha)

ID 94905

ÁREA:341,77 ha

DATA DE DETECÇÃO:01/05/2019  
ESTADOS:AMAZONAS  
CIDADES:LÁBREA  
CARs que interseccionam com o Alerta:  
AM-1302405-96224EAE48584BC09D8AB3823A1AF304(336,15 ha)

ID 97529  
ÁREA:328,41 ha  
DATA DE DETECÇÃO:01/05/2019  
ESTADOS:AMAZONAS  
CIDADES:LÁBREA

CARs que interseccionam com o Alerta:  
AM-1302405-0D56CECA4A6D4ADE9D8530187C6A458A(4,93 ha)  
AM-1302405-F1F04C2822784E639B07C1093321BAA9(13,29 ha)

ID 94865  
ÁREA:311,77 ha  
DATA DE DETECÇÃO:01/05/2019  
ESTADOS:AMAZONAS  
CIDADES:LÁBREA

CARs que interseccionam com o Alerta:  
AM-1302405-0EFAE681B6D748D9972B6C8C0505A77C(63,38 ha)  
AM-1302405-E102C8599A4F4CD7AE6B0A278E64A441(159,38 ha)  
AM-1302405-CC395B4528274707ABCAFBF174CF6A4A(7,43 ha)  
AM-1302405-739D11394B2D4F7DA9287AE0E22ADF3F(73,77 ha)  
AM-1302405-DB428154429340C6943890CC52BC4FE8(113,16 ha)  
AM-1302405-35A3ECCEC47B4975A52B56D02B945E67(11,80 ha)  
AM-1302405-554E8E4FA6414096A28B674D9B3EB5DE(36,01 ha)  
AM-1302405-F22358CD87C847D1A4F12A820D19C1FB(0,83 ha)  
AM-1302405-BD92C05B4B5A41BB9A65FE7CF6E1C427(8,48 ha)  
AM-1302405-7EC6F6EA59A94FD0A46DAD85A7642796(22,67 ha)  
AM-1302405-5633292A2B5449D08810D6D4FDC36739(8,94 ha)  
AM-1302405-98999FC8C1034760AA1455D7F01C58D9(10,86 ha)

ID 101385  
ÁREA:311,36 ha  
DATA DE DETECÇÃO:01/06/2019  
ESTADOS:AMAZONAS  
CIDADES:LÁBREA  
CARs que interseccionam com o Alerta:  
AM-1302405-98BAB980BEC44E5E816238D54FE62B2D(1,84 ha)  
AM-1302405-55E5470F83FC4A329AA9BDDDE0EB5D78(308,92 ha)

ID 19665  
ÁREA:297,49 ha  
DATA DE DETECÇÃO:01/07/2019  
ESTADOS:AMAZONAS  
CIDADES:LÁBREA  
CARs que interseccionam com o Alerta:  
AM-1302405-B4C0C411795E4ABF97F94E41F475D57E(0,42 ha)  
AM-1302405-F227FD9B2E914942889DB3267E5BE932(161,11 ha)

ID 7951  
ÁREA:293,86 ha  
DATA DE DETECÇÃO:01/07/2019  
ESTADOS:AMAZONAS  
CIDADES:LÁBREA  
CARs que interseccionam com o Alerta:  
AM-1302405-7094FBDBD3A2464EA085C0FF246B1D99(3,72 ha)  
AM-1302405-E1D9D44A529B4EC1B069BC47AA5E2C2A(69,68 ha)

ID 776  
ÁREA:282,36 ha  
DATA DE DETECÇÃO:31/03/2019  
ESTADOS:AMAZONAS  
CIDADES:LÁBREA  
CARs que interseccionam com o Alerta:  
AM-1302405-331E9E6E6A944FF9A3857CF022793FAA(0,27 ha)

ID 101006

ÁREA:277,73 ha  
DATA DE DETECÇÃO:01/06/2019  
ESTADOS:AMAZONAS  
CIDADES:LÁBREA  
CARs que interseccionam com o Alerta:  
AM-1302405-A951E9BFD79B496B975E6F2E2472B8E2(195,50 ha)  
AM-1302405-D647375F138C468AB394C41B136A8E57(14,57 ha)  
AM-1302405-57D9C72663EE4E699343E525FD19DD7C(3,16 ha)  
AM-1302405-1B18DF958682463BBCBA249A5A47697E(274,43 ha)

ID 22078  
ÁREA:268,35 ha  
DATA DE DETECÇÃO:01/06/2019  
ESTADOS:AMAZONAS  
CIDADES:LÁBREA  
CARs que interseccionam com o Alerta:  
AM-1302405-0DE08C09D97F436B91677993762683B3(120,82 ha)

ID 101990  
ÁREA:244,42 ha  
DATA DE DETECÇÃO:01/06/2019  
ESTADOS:AMAZONAS  
CIDADES:LÁBREA  
CARs que interseccionam com o Alerta:  
AM-1302405-9CAA947C78374776B0448BDA4795B197(2,56 ha)  
AM-1302405-2A775171C5BF411A95A327D5EFB319A4(27,03 ha)

ID 88265  
ÁREA:242,65 ha  
DATA DE DETECÇÃO:29/04/2019  
ESTADOS:AMAZONAS  
CIDADES:LÁBREA  
CARs que interseccionam com o Alerta:  
AM-1302405-F1F04C2822784E639B07C1093321BAA9(58,63 ha)  
AM-1302405-545EBA00C22E4799BE2BD8055B01FD99(2,20 ha)  
AM-1302405-69446321A38441D4B3C515C165C026EB(3,02 ha)

ID 21911  
ÁREA:235,54 ha  
DATA DE DETECÇÃO:01/06/2019  
ESTADOS:AMAZONAS  
CIDADES:LÁBREA  
CARs que interseccionam com o Alerta:  
AM-1302405-670FDBF6804B4EE6872BC86BBA0582C4(235,54 ha)  
AM-1302405-B163A1C28DB64D4EBFCCF88EFC0D8B(235,29 ha)  
AM-1302405-72E38332B4004704B948D5CFA5F6EFB7(0,25 ha)

ID 98482  
ÁREA:235,13 ha  
DATA DE DETECÇÃO:01/05/2019  
ESTADOS:AMAZONAS  
CIDADES:LÁBREA  
CARs que interseccionam com o Alerta:  
AM-1302405-C74E19C517AD4B72B093AC127C368D55(0,00 ha)

ID 5180  
ÁREA:217,22 ha  
DATA DE DETECÇÃO:01/06/2019  
ESTADOS:AMAZONAS  
CIDADES:LÁBREA  
CARs que interseccionam com o Alerta:  
AM-1302405-DD0572E9F004DFF8B0FC9E79E829E27(16,42 ha)  
AM-1302405-C9657A9DD9B64F9A86910F634633418A(210,55 ha)

ID 3520  
ÁREA:214,75 ha  
DATA DE DETECÇÃO:01/06/2019  
ESTADOS:AMAZONAS  
CIDADES:LÁBREA  
CARs que interseccionam com o Alerta:

AM-1302405-E6CE3818B1D446D5B7E71EA03CB30D39(0,16 ha)

ID 21929

ÁREA:205,97 ha

DATA DE DETECÇÃO:01/06/2019

ESTADOS:AMAZONAS

CIDADES:LÁBREA

CARs que interseccionam com o Alerta:

AM-1302405-DEE9F6BAF7744E96A3BC00A3E1DCE462(2,50 ha)

AM-1302405-D647375F138C468AB394C41B136A8E57(49,34 ha)

AM-1302405-55E5470F83FC4A329AA9BDDDE0EB5D78(198,72 ha)

ID 5970

ÁREA:201,43 ha

DATA DE DETECÇÃO:01/07/2019

ESTADOS:AMAZONAS

CIDADES:LÁBREA

CARs que interseccionam com o Alerta:

AM-1302405-7719ACB6F8914D138BDBD2A8B0FFBAA0(5,56 ha)

AM-1302405-838E35B18D0041DE8673FB7CBAE6EB23(71,22 ha)

AM-1302405-F2CDDE24E20A48FEBD4D7EFE4E0B4609(2,29 ha)

AM-1302405-237DFEEDA09545FAAA87918FADF58139(5,24 ha)

AM-1302405-C8E82341DDE54B989ACEDBB7C15DDC7D(0,77 ha)

AM-1302405-95F371E91CC746CFB5B6D79CF526E5C3(53,57 ha)

AM-1302405-B16476A83692483AA831E0A54113996C(61,78 ha)

AM-1302405-34EC78926F924F4187D0D01AD9CDD1581(70,40 ha)

ID 22099

ÁREA:196,88 ha

DATA DE DETECÇÃO:01/06/2019

ESTADOS:AMAZONAS

CIDADES:LÁBREA

CARs que interseccionam com o Alerta:

AM-1302405-DBD4580CEC784F4BA724EC5809798C6D(23,07 ha)

AM-1302405-7790B421AEC844C09A219702E17DADD2(32,08 ha)

AM-1302405-C2C385CE042E478AB3E73F6FB7B769DF(1,12 ha)

ID 15708

ÁREA:182,87 ha

DATA DE DETECÇÃO:01/03/2019

ESTADOS:AMAZONAS

CIDADES:BOCA DO ACRE, LÁBREA

CARs que interseccionam com o Alerta:

AM-1302405-7DE1A3D37B1C4B7380670EDC46EAC8B4(42,04 ha)

ID 94943

ÁREA:181,57 ha

DATA DE DETECÇÃO:01/04/2019

ESTADOS:AMAZONAS

CIDADES:LÁBREA

CARs que interseccionam com o Alerta:

AM-1302405-9CA05A7286424B889A1C6C41A33662FE(0,02 ha)

AM-1302405-CD42E0B9F026472EBD9381C3B3AAB3BC(71,84 ha)

AM-1302405-D3211DA9F7984895B34BE50689C59539(62,48 ha)

AM-1302405-47DF4D27E6B746358E1A15D82A7243CF(47,07 ha)

ID 2725

ÁREA:181,31 ha

DATA DE DETECÇÃO:01/04/2019

ESTADOS:AMAZONAS

CIDADES:LÁBREA

CARs que interseccionam com o Alerta:

AM-1302405-0B665077F94F4D1C8726183B1B772973(67,66 ha)

ID 8159

ÁREA:178,22 ha

DATA DE DETECÇÃO:01/06/2019

ESTADOS:AMAZONAS

CIDADES:LÁBREA

CARs que interseccionam com o Alerta:

AM-1302405-B6DFA1B188984D4DBF57EEECF247E5E1(12,82 ha)

AM-1302405-CA081558138F429689B5E6944F6E9820(0,20 ha)

ID 94441

ÁREA:174,53 ha

DATA DE DETECÇÃO:01/05/2019

ESTADOS:AMAZONAS

CIDADES:BOCA DO ACRE, LÁBREA

CARs que interseccionam com o Alerta:

AM-1302405-6EDB07D15A324E88AC0CD9DB40DB5FB4(0,47 ha)

ID 39296

ÁREA:172,01 ha

DATA DE DETECÇÃO:09/09/2019

ESTADOS:AMAZONAS

CIDADES:LÁBREA

CARs que interseccionam com o Alerta:

AM-1302405-D062E985B9964ADE8B2147C0E7B6AF1D(0,01 ha)

ID 4719

ÁREA:164,57 ha

DATA DE DETECÇÃO:01/06/2019

ESTADOS:AMAZONAS

CIDADES:LÁBREA

CARs que interseccionam com o Alerta:

AM-1302405-B58435E6D9144B5DB4F78651599ACD63(0,00 ha)

AM-1302405-21985E81729549BC8589237B0C6025FD(1,65 ha)

ID 86653

ÁREA:158,57 ha

DATA DE DETECÇÃO:01/06/2019

ESTADOS:AMAZONAS

CIDADES:LÁBREA

CARs que interseccionam com o Alerta:

AM-1302405-7534F92DF76743D8A9AC4D09A1DCF63B(77,74 ha)

AM-1302405-A13D1295AF2948C9AE4DFE216F3890C2(85,74 ha)

AM-1302405-2549CE21655F4FF7952B2F22BA93A8A5(39,36 ha)

AM-1302405-110CE4F5588F4EA0BA873B6DFA8264D0(140,28 ha)

ID 88263

ÁREA:158,32 ha

DATA DE DETECÇÃO:01/04/2019

ESTADOS:AMAZONAS

CIDADES:LÁBREA

CARs que interseccionam com o Alerta:

AM-1302405-7CA89C1876EF410FB9806A14504D0C98(59,50 ha)

AM-1302405-1BA074CC321F47249E9D0B25148725EA(97,17 ha)

AM-1302405-CAD893E6AB764CE1863D896D14AE4526(0,74 ha)

AM-1302405-0BB0E33D78814A228F4B68A14C547C73(0,94 ha)

ID 26909

ÁREA:157,69 ha

DATA DE DETECÇÃO:01/08/2019

ESTADOS:AMAZONAS, RONDÔNIA

CIDADES:LÁBREA, PORTO VELHO

CARs que interseccionam com o Alerta:

AM-1302405-572A8E1D6DF041819D5099891C0EF583(0,88 ha)

RO-1100205-7F0978C7905F4C569E75B41BD6735F14(93,88 ha)

RO-1100205-AAFB276FEB62463E8EF60430A67FEA99(0,01 ha)

ID 3543

ÁREA:150,61 ha

DATA DE DETECÇÃO:01/06/2019

ESTADOS:AMAZONAS

CIDADES:LÁBREA

CARs que interseccionam com o Alerta:

AM-1302405-3C9438A5C606440293FCBAC7EFF6F9F5(23,29 ha)

ID 8057

ÁREA:150,26 ha

DATA DE DETECÇÃO:01/06/2019  
ESTADOS:AMAZONAS  
CIDADES:LÁBREA  
CARs que interseccionam com o Alerta:  
AM-1302405-668A742EC8AF4ED385BE5882B7D2666F(39,19 ha)  
AM-1302405-DB1055F109684E838FC2407F6FB7AB37(46,79 ha)  
AM-1302405-FE5DCC53C6FF4E99A1718646B8C68B1A(59,80 ha)  
AM-1302405-C1EEF6CFED60447A96A5E77BA66960C1(0,54 ha)  
AM-1302405-7D028D6AC9E34B51ADBFBDF0C798EDDF(40,20 ha)  
AM-1302405-430380EF7CDE47209BB343FD7AA54392(47,61 ha)

ID 31115  
ÁREA:149,54 ha  
DATA DE DETECÇÃO:01/07/2019  
ESTADOS:AMAZONAS  
CIDADES:LÁBREA  
CARs que interseccionam com o Alerta:  
AM-1302405-72F172E0D0B940B6B688A9E8E7AB159B(5,49 ha)  
AM-1302405-1B02161DDC6F49A6AC168CC7519FFDF0(1,05 ha)

ID 94857  
ÁREA:147,24 ha  
DATA DE DETECÇÃO:01/05/2019  
ESTADOS:AMAZONAS  
CIDADES:LÁBREA  
CARs que interseccionam com o Alerta:  
AM-1302405-9F6A7BC60732464286E5733915814553(3,65 ha)  
AM-1302405-4522E3646B644E87B36B04332B8A5DD7(3,75 ha)

ID 87459  
ÁREA:146,06 ha  
DATA DE DETECÇÃO:01/06/2019  
ESTADOS:AMAZONAS  
CIDADES:LÁBREA  
CARs que interseccionam com o Alerta:  
AM-1302405-F7AC853481DF4A5E9961D9A625A66986(0,02 ha)  
AM-1302405-FC534AFE8313484F9AA27C4CE677E5A0(1,68 ha)  
AM-1302405-B41A7C267DD54B78890D912FA3250C19(29,61 ha)  
AM-1302405-C2F18F770987491AAB47CFBA508644E5(41,25 ha)  
AM-1302405-8255A44E252D4E919845FF541229F051(73,50 ha)

ID 38175  
ÁREA:143,66 ha  
DATA DE DETECÇÃO:01/09/2019  
ESTADOS:AMAZONAS  
CIDADES:LÁBREA  
CARs que interseccionam com o Alerta:  
AM-1302405-F7AC853481DF4A5E9961D9A625A66986(0,56 ha)  
AM-1302405-FC534AFE8313484F9AA27C4CE677E5A0(3,24 ha)  
AM-1302405-B41A7C267DD54B78890D912FA3250C19(67,79 ha)  
AM-1302405-C2F18F770987491AAB47CFBA508644E5(55,52 ha)  
AM-1302405-8255A44E252D4E919845FF541229F051(6,73 ha)  
AM-1302405-F9578DD6C9B94A7D810009825A5E7DDC(0,02 ha)  
AM-1302405-A0C232CD073049C5A153FE2CE85C6399  
(0,56 ha)AM-1302405-5B692CC918E14B5C94F525F36F5FC99E(0,50 ha)

ID 95502  
ÁREA:142,86 ha  
DATA DE DETECÇÃO:01/05/2019  
ESTADOS:AMAZONAS  
CIDADES:  
LÁBREA CARs que interseccionam com o Alerta:  
AM-1302405-56C4C71FF6724461A118CDCF1344850D(0,33 ha)  
AM-1302405-4D22D55BA9444BFDAB58AB8130DFD8A5(2,17 ha)  
AM-1302405-5A6593AC009144DE897445145C2FF890(98,20 ha)  
AM-1302405-22732EB375B44015A0735A7DA7684746(17,78 ha)  
AM-1302405-3B73FF0E68B04F2DBE943B26057D2BB5(42,77 ha)  
AM-1302405-94A8CAEC83B64A48A03CAF2E28248A9D(81,13 ha)

ID 94305  
ÁREA:140,12 ha  
DATA DE DETECÇÃO:01/05/2019  
ESTADOS:AMAZONAS  
CIDADES:LÁBREA  
CARs que interseccionam com o Alerta:  
AM-1302405-ODE08C09D97F436B91677993762683B3(10,99 ha)

ID 5118  
ÁREA:137,66 ha  
DATA DE DETECÇÃO:01/06/2019  
ESTADOS:AMAZONAS  
CIDADES:LÁBREA  
CARs que interseccionam com o Alerta:  
AM-1302405-F9B72927FAD347CAA7C55CEA86F9646C(100,20 ha)  
AM-1302405-7B1771EA8BE84D85B68FDC90B5A4B768(37,47 ha)  
AM-1302405-088248C8666640ABBC480338C4D947C4(5,45 ha)

ID 4388  
ÁREA:136,05 ha  
DATA DE DETECÇÃO:01/06/2019  
ESTADOS:AMAZONAS  
CIDADES:LÁBREA  
CARs que interseccionam com o Alerta:  
AM-1302405-DC30AE1663F24C9DB1116EF2E1BA390C(0,20 ha)  
AM-1302405-19EFCDFEA32347D8B20B0D1B059FF7CF(2,85 ha)  
AM-1302405-DE748085018045BA9703D5A9B14506E8(31,20 ha)  
AM-1302405-1B86C630E8C14808A981BABD72DC40AA(33,97 ha)  
AM-1302405-5576D2D887D14631AB5CBB986AC3726(33,07 ha)  
AM-1302405-EF8AE5EE65164C5E91E1E9EB4ED93CB2(31,31 ha)  
AM-1302405-17F5634028104676B0361CE2F6D38F4E(0,84 ha)  
AM-1302405-30F9D1874F124AF9AD4BEA3426F45CDC(0,90 ha)  
AM-1302405-4CF2D4A65F9F4BB8923CE970C8AEBED2(1,03 ha)  
AM-1302405-F3058FA742D64FCC9B27CF832DA8618E(0,04 ha)  
AM-1302405-0D3322CED4B644E0A8C7497DE2671D54(33,07 ha)

ID 94859  
ÁREA:132,07 ha  
DATA DE DETECÇÃO:01/05/2019  
ESTADOS:AMAZONAS  
CIDADES:LÁBREA  
CARs que interseccionam com o Alerta:  
AM-1302405-03B5A30C74E645C49C0F2884C24B1EBB(38,57 ha)  
AM-1302405-09CBA90DF587484C980F70ECAC969396(15,18 ha)  
AM-1302405-1E8805F0903449A6963395F9A9D0324A(16,14 ha)  
AM-1302405-9AA2F8AEC93247E3AB0FB1564D3CB47A(38,80 ha)  
AM-1302405-347AF98D397D4A4398E3CCF1A207797A(22,62 ha)  
AM-1302405-7FC34EF86C9449BE88BBE48D6D58E51B(0,13 ha)  
AM-1302405-F16CC77A51A34DB382199671CD786B83(129,59 ha)

ID 91850  
ÁREA:127,76 ha  
DATA DE DETECÇÃO:01/06/2019  
ESTADOS:AMAZONAS  
CIDADES:LÁBREA  
CARs que interseccionam com o Alerta:  
AM-1302405-720FC20DFA9A4EEA853A7FF5DB4B0022(126,82 ha)  
AM-1302405-DEDEC07DFE274CEA9275C53193BE6C95(5,91 ha)  
AM-1302405-ED13789E91444CDD91B2277FB515BA9B(121,07 ha)  
AM-1302405-C9657A9DD9B64F9A86910F634633418A(10,88 ha)

ID 12410  
ÁREA:124,24 ha  
DATA DE DETECÇÃO:01/04/2019  
ESTADOS:AMAZONAS  
CIDADES:BOCA DO ACRE, LÁBREA  
CARs que interseccionam com o Alerta:  
AM-1302405-62E042C28CAD484EB664076FF258C955(50,74 ha)  
AM-1302405-0560CE899B7C437FAB226E81C29F8F97(40,17 ha)  
AM-1302405-5763607F0C514C2BA478C218FECDF6A8(50,37 ha)

AM-1302405-A39F301ADEBA4594930B6F556E567008(38,87 ha)  
AM-1300706-AD7D35A239B342A5BDCE845027725FC9(0,01 ha)  
AM-1302405-0DCF0CB7D10C47A78C957B43D4629EE2(1,11 ha)  
AM-1302405-74D497E985E3413C81886855A00936E8(33,89 ha)  
AM-1302405-30318F3A0F284BDBAC695999B6502280(31,83 ha)

ID 8420

ÁREA:

122,95 haDATA DE DETECCÃO:01/06/2019

ESTADOS:AMAZONAS

CIDADES:LÁBREA

CARs que interseccionam com o Alerta:

AM-1302405-770EA2E01ACC462BBC3058C3329F6D02(118,45 ha)

ID 9655

ÁREA:

119,75 haDATA DE DETECCÃO:01/07/2019

ESTADOS:AMAZONAS

CIDADES:LÁBREA

CARs que interseccionam com o Alerta:

AM-1302405-AA221E89AD6348B68352284FAD2C661A(3,76 ha)  
AM-1302405-FCBFF8B5B6474BA2B7A75BF1D551E123(112,86 ha)  
AM-1302405-20885AB994F04738977BBE44AB9AF76A(0,58 ha)  
AM-1302405-9D4660E269634D8EBF5908F3E9CBE0C8(0,02 ha)  
AM-1302405-ODD4E7845F604386B1C8DDE865D98A71(113,58 ha)  
AM-1302405-292FC639CEAF419EA55D61A94EDCA3DB(0,04 ha)

ID 45597

ÁREA:117,44 ha

DATA DE DETECCÃO:11/09/2019

ESTADOS:AMAZONAS

CIDADES:LÁBREA

CARs que interseccionam com o Alerta:

AM-1302405-5A6593AC009144DE897445145C2FF890(103,09 ha)  
AM-1302405-3B73FF0E68B04F2DBE943B26057D2BB5(20,84 ha)  
AM-1302405-94A8CAEC83B64A48A03CAF2E28248A9D(88,30 ha)  
AM-1302405-8B478E1D59954C1FA7960C28BB1FB9B0(6,74 ha)  
AM-1302405-133E4B3C5C8A4DCB91B10A97677E7AB9(0,13 ha)

ID 103700

ÁREA:116,36 ha

DATA DE DETECCÃO:01/06/2019

ESTADOS:AMAZONAS

CIDADES:LÁBREA

CARs que interseccionam com o Alerta:

AM-1302405-96224EAE48584BC09D8AB3823A1AF304(116,36 ha)

ID 22088

ÁREA:111,80 ha

DATA DE DETECCÃO:01/06/2019

ESTADOS:AMAZONAS

CIDADES:LÁBREA

CARs que interseccionam com o Alerta:

AM-1302405-45B5B2D9BF44465926B77F23E2743A4(38,93 ha)  
AM-1302405-537649976BC943C3BE8890DDF00E4540(3,04 ha)  
AM-1302405-FC2BC9A3F4954BB9A03CAE70B0E497A3(21,01 ha)  
AM-1302405-6236ACCD4394439790C4FD196ED3AE49(2,10 ha)  
AM-1302405-C3B1036D99824188B231B0A490B76DC3(3,81 ha)

ID 108889

ÁREA:110,55 ha

DATA DE DETECCÃO:01/05/2019

ESTADOS:AMAZONAS

CIDADES:LÁBREA

CARs que interseccionam com o Alerta:

AM-1302405-678B495D883442838B09D18E1E984B33(0,36 ha)  
AM-1302405-731E416FEAF940C88F8902D3D05EA683(0,00 ha)  
AM-1302405-32579DB97F5349D683D62923E4D51E7D(49,83 ha)  
AM-1302405-71CFA877846E489D9C7F038EDF5B3C89(0,15 ha)  
AM-1302405-8F023AE83D304F299F19C4D516C8382D(50,70 ha)

AM-1302405-90B8A524081548FCB68265C022BAF922(0,40 ha)  
AM-1302405-CF0B402785C74904BA5A3EA938223F79(9,51 ha)  
AM-1302405-7990AD36869045FB9E9ABE290741D9EC(9,51 ha)  
AM-1302405-9A85666033B141518926D2C8F43BC6AC(0,15 ha)  
AM-1302405-69613F51DF434045AFC2D598AEB7474F(51,53 ha)  
AM-1302405-6EF91806505B4814943EA255E1E3B2A8(0,01 ha)

ID 5045

ÁREA:110,41 ha

DATA DE DETECCÃO:21/02/2019

ESTADOS:AMAZONAS

CIDADES:LÁBREA

CARs que interseccionam com o Alerta:

AM-1302405-5BBA16F6F28447B6A0EDBB3E4CE7151F(110,41 ha)  
AM-1302405-89A9E6CC99084169A43645B8235517D7(88,97 ha)

ID 17694

ÁREA:106,31 ha

DATA DE DETECCÃO:01/05/2019

ESTADOS:AMAZONAS

CIDADES:LÁBREA

CARs que interseccionam com o Alerta:

AM-1302405-97859C8C4FD84FCB9B27AAD35BB31704(0,09 ha)  
AM-1302405-A5F5D8BA6A834FDEB2A95D22FAE840DF(102,35 ha)  
AM-1302405-9C8CAEDCBDF4D0BB71A9EAE47B71BBC(0,44 ha)  
AM-1302405-0A1DC7088FC145B2B3BFC0AE4869A9BD(2,90 ha)  
AM-1302405-AA51E91254647BA947A68ADAF4CE42C(0,15 ha)  
AM-1302405-1E7124BB0F7344AFAF7B0A007F81BF4C(2,61 ha)  
AM-1302405-560F0D83904F4070A3C7458FFACA5BC8(2,15 ha)  
AM-1302405-1893ECDCE7784EF09CE2EC9C18224E2A(0,12 ha)

ID 98350

ÁREA:105,99 ha

DATA DE DETECCÃO:01/07/2019

ESTADOS:AMAZONAS

CIDADES:LÁBREA

CARs que interseccionam com o Alerta:

AM-1302405-CD42E0B9F026472EBD9381C3B3AAB3BC(105,99 ha)  
AM-1302405-9C8D52B76DB346A4869C674C7F2AA316(0,45 ha)  
AM-1302405-26052DF8995D436E8986AF2C14F0C332(96,15 ha)

ID 100102

ÁREA:102,41 ha

DATA DE DETECCÃO:01/06/2019

ESTADOS:AMAZONAS

CIDADES:LÁBREA

CARs que interseccionam com o Alerta:

AM-1302405-0DE08C09D97F436B91677993762683B3(73,49 ha)

ID 98106

ÁREA:100,23 ha

DATA DE DETECCÃO:01/06/2019

ESTADOS:AMAZONAS

CIDADES:LÁBREA

CARs que interseccionam com o Alerta:

AM-1302405-C479554D46684D04BB4ADE153EBFF004(34,28 ha)  
AM-1302405-35A3ECCEC47B4975A52B56D02B945E67(23,73 ha)

ID 39091

ÁREA:98,13 ha

DATA DE DETECCÃO:09/09/2019

ESTADOS:AMAZONAS

CIDADES:LÁBREA

CARs que interseccionam com o Alerta:

AM-1302405-FD91002A47894FBB8F1487526493E881(0,02 ha)  
AM-1302405-C8145B88FE3841FB97093C2ABFE2371(1,62 ha)  
AM-1302405-A80B5C43385A41CDB68F2E54FF2E73F8(0,11 ha)

ID 94852

ÁREA:93,61 ha

DATA DE DETECÇÃO:01/05/2019  
ESTADOS:AMAZONAS  
CIDADES:LÁBREA  
CARs que interseccionam com o Alerta:  
AM-1302405-2519F6FC0884486095C2134D11610892(0,01 ha)

ID 3371  
ÁREA:93,46 ha  
DATA DE DETECÇÃO:01/07/2019  
ESTADOS:AMAZONAS  
CIDADES:LÁBREA  
CARs que interseccionam com o Alerta:  
AM-1302405-1B088D1BCA1E44D3B8245BDD8091D54(52,76 ha)  
AM-1302405-E7569F4CD9564A1EAD6B1C17F89A0786(40,60 ha)

ID 84741  
ÁREA:92,67 ha  
DATA DE DETECÇÃO:01/07/2019  
ESTADOS:AMAZONAS  
CIDADES:LÁBREA  
CARs que interseccionam com o Alerta:  
AM-1302405-34B46FA3C33B459FBA002C987ABBF0A0(2,75 ha)  
AM-1302405-6D8B5104F3A1481B955798CB6A4A38AF(54,56 ha)  
AM-1302405-COBAD01D5ECC43AF945D1C9C7C2AEFF7(34,69 ha)  
AM-1302405-3955069EA6FA4A72B4E6F2C306FDFDD1(0,92 ha)

ID 96120  
ÁREA:92,03 ha  
DATA DE DETECÇÃO:01/06/2019  
ESTADOS:AMAZONAS  
CIDADES:LÁBREA  
CARs que interseccionam com o Alerta:  
AM-1302405-0DED150C69F84E9EA6C2F2199A1498C7(78,39 ha)  
AM-1302405-7CA89C1876EF410FB9806A14504D0C98(4,52 ha)

ID 98601  
ÁREA:89,03 ha  
DATA DE DETECÇÃO:01/06/2019  
ESTADOS:AMAZONAS  
CIDADES:LÁBREA  
CARs que interseccionam com o Alerta:  
AM-1302405-39C41CABF0984DAD855B83A246F2B366(89,03 ha)

ID 19333  
ÁREA:88,75 ha  
DATA DE DETECÇÃO:01/07/2019  
ESTADOS:AMAZONAS  
CIDADES:LÁBREA  
CARs que interseccionam com o Alerta:  
AM-1302405-83DE1934DBE74948BC92984D6808912C(23,03 ha)

ID 16203  
ÁREA:88,06 ha  
DATA DE DETECÇÃO:01/04/2019  
ESTADOS:AMAZONAS  
CIDADES:LÁBREA  
CARs que interseccionam com o Alerta:  
AM-1302405-0B665077F94F4D1C8726183B1B772973(51,23 ha)

ID 98633  
ÁREA:87,59 ha  
DATA DE DETECÇÃO:01/06/2019  
ESTADOS:AMAZONAS  
CIDADES:LÁBREA  
CARs que interseccionam com o Alerta:  
AM-1302405-B8B872B0D7BE451BA5932F2C28746B35(87,59 ha)  
AM-1302405-670FDBF6804B4EE6872BC86BBA0582C4(9,35 ha)

ID 4837  
ÁREA:86,60 ha

DATA DE DETECÇÃO:01/06/2019  
ESTADOS:AMAZONAS  
CIDADES:LÁBREA  
CARs que interseccionam com o Alerta:  
AM-1302405-6D07B2B1D04C4D9CA2859E083CFFB1C7(5,27 ha)

ID 59758  
ÁREA:85,09 ha  
DATA DE DETECÇÃO:01/09/2019  
ESTADOS:AMAZONAS  
CIDADES:LÁBREA  
CARs que interseccionam com o Alerta:  
AM-1300706-06303EAE38F440D7837F7337F058EF9E(72,40 ha)  
AM-1300706-9578B6A4E91E497EA4361C36E6676F91(0,56 ha)  
AM-1300706-157CA860BC074AF49B8A116170F0E4F8(26,30 ha)

ID 23497  
ÁREA:83,86 ha  
DATA DE DETECÇÃO:01/07/2019  
ESTADOS:AMAZONAS  
CIDADES:LÁBREA  
CARs que interseccionam com o Alerta:  
AM-1302405-39C41CABF0984DAD855B83A246F2B366(83,86 ha)

ID 11625  
ÁREA:83,64 ha  
DATA DE DETECÇÃO:01/08/2019  
ESTADOS:AMAZONAS  
CIDADES:LÁBREA  
CARs que interseccionam com o Alerta:  
AM-1302405-D0D980F299D343B9BFF93F1DF052B4C3(4,02 ha)

ID 22518  
ÁREA:82,74 ha  
DATA DE DETECÇÃO:01/05/2019  
ESTADOS:AMAZONAS  
CIDADES:LÁBREA  
CARs que interseccionam com o Alerta:  
AM-1302405-39C41CABF0984DAD855B83A246F2B366(82,74 ha)

ID 7437  
ÁREA:81,95 ha  
DATA DE DETECÇÃO:01/06/2019  
ESTADOS:AMAZONAS  
CIDADES:LÁBREA  
CARs que interseccionam com o Alerta:  
AM-1302405-8341FBE46F024CF9A662051ADE87451F(1,66 ha)

ID 94893  
ÁREA:81,78 ha  
DATA DE DETECÇÃO:01/05/2019  
ESTADOS:AMAZONAS  
CIDADES:LÁBREA  
CARs que interseccionam com o Alerta:  
AM-1302405-4CE162BF1EDE41D49B80E39E46355DE5(75,14 ha)  
AM-1302405-22A44D7113AF4A2A9C09CC6C01071789(6,64 ha)

ID 89644  
ÁREA:79,13 ha  
DATA DE DETECÇÃO:01/01/2019  
ESTADOS:AMAZONAS  
CIDADES:LÁBREA  
CARs que interseccionam com o Alerta:  
AM-1302405-394C48FA9AFD411EA0A55D3F63E9CF5C(0,11 ha)  
AM-1302405-7A2ABA3CEBE941618D43F05E4E9C2776(0,13 ha)  
AM-1302405-E3008538133F44B780B2045E7A9F5F47(79,11 ha)

ID 22519  
ÁREA:78,51 ha  
DATA DE DETECÇÃO:01/06/2019



ESTADOS:AMAZONAS  
CIDADES:LÁBREA  
CARs que interseccionam com o Alerta:  
AM-1302405-8F231C22C6A84873993A93ABD85B60A2(36,52 ha)  
AM-1302405-B4B61C3988C34F33B8D393E4081F3CFB(0,44 ha)  
AM-1302405-BE9138FA9E3A499A88835D9FC0CCF735(41,74 ha)  
AM-1302405-49AF4F76A3DB4FF7BEC2CF9A972ABEEE(36,07 ha)  
AM-1302405-73D48BAA93E548D3BFDE3375647E9EEF(0,27 ha)

ID 94930  
ÁREA:77,96 ha  
DATA DE DETECÇÃO:01/04/2019

ESTADOS:AMAZONAS  
CIDADES:LÁBREA  
CARs que interseccionam com o Alerta:  
AM-1302405-CD42E0B9F026472EBD9381C3B3AAB3BC(77,96 ha)  
AM-1302405-9C8D52B76DB346A4869C674C7F2AA316(0,80 ha)

ID 11078  
ÁREA:76,17 ha  
DATA DE DETECÇÃO:01/04/2019

ESTADOS:AMAZONAS  
CIDADES:LÁBREA  
CARs que interseccionam com o Alerta:  
AM-1302405-22A44D7113AF4A2A9C09CC6C01071789(76,16 ha)  
AM-1302405-5BECE03B4B174C3F9D6E10F38FDB938D(0,01 ha)

ID 98508  
ÁREA:75,83 ha  
DATA DE DETECÇÃO:01/05/2019

ESTADOS:AMAZONAS  
CIDADES:LÁBREA  
CARs que interseccionam com o Alerta:  
AM-1302405-96224EAE48584BC09D8AB3823A1AF304(75,79 ha)

ID 86678  
ÁREA:74,95 ha  
DATA DE DETECÇÃO:11/06/2019

ESTADOS:AMAZONAS  
CIDADES:LÁBREA  
CARs que interseccionam com o Alerta:  
AM-1302405-0B665077F94F4D1C8726183B1B772973(43,67 ha)

ID 3391  
ÁREA:74,59 ha  
DATA DE DETECÇÃO:23/06/2019

ESTADOS:AMAZONAS  
CIDADES:LÁBREA  
CARs que interseccionam com o Alerta:  
AM-1302405-39C41CABF0984DAD855B83A246F2B366(74,59 ha)

ID 107853  
ÁREA:73,80 ha  
DATA DE DETECÇÃO:01/07/2019

ESTADOS:AMAZONAS  
CIDADES:LÁBREA  
CARs que interseccionam com o Alerta:  
AM-1302405-CA5F8A98682C4F608F34COFF92587DE8(61,29 ha)  
AM-1302405-C2BF9D5C2A5E4578BE0A4A98FB2388BA(6,24 ha)

ID 7769  
ÁREA:73,31 ha  
DATA DE DETECÇÃO:01/06/2019

ESTADOS:AMAZONAS  
CIDADES:LÁBREA  
CARs que interseccionam com o Alerta:  
AM-1302405-F753DCE9D19548E2AA7ECB6303B93B37(30,64 ha)

ID 87914  
ÁREA:72,76 ha

DATA DE DETECÇÃO:01/07/2019

ESTADOS:AMAZONAS  
CIDADES:LÁBREA  
CARs que interseccionam com o Alerta:  
AM-1302405-250778A0E42F46BE95BAA39888737C95(6,30 ha)  
AM-1302405-DF3BD103FA23413BA321D9006CC9151E(42,13 ha)  
AM-1302405-2BE3045C8CF44CAEAB1C3C77A186A8E8(2,45 ha)  
AM-1302405-3955069EA6FA4A72B4E6F2C306FDFDD1(1,12 ha)  
AM-1302405-E76B6D47A6314D4289DF6211C0E9AC70(2,50 ha)  
AM-1302405-566B02D0D7DA48ABA0187F75AE50F80D(21,65 ha)  
AM-1302405-407C72EE566A4041ADD7F0658902948B(1,06 ha)

ID 85708  
ÁREA:72,14 ha  
DATA DE DETECÇÃO:01/03/2019

ESTADOS:AMAZONAS  
CIDADES:LÁBREA  
CARs que interseccionam com o Alerta:  
AM-1302405-FEB8B97E534E48119C5AE0E52E4DC092(0,01 ha)  
AM-1302405-D0405002F38E4F09B923E40B6C590647(0,12 ha)

ID 10506  
ÁREA:71,88 ha  
DATA DE DETECÇÃO:01/07/2019

ESTADOS:AMAZONAS  
CIDADES:LÁBREA  
CARs que interseccionam com o Alerta:  
AM-1302405-0DE08C09D97F436B91677993762683B3(25,51 ha)  
AM-1302405-96224EAE48584BC09D8AB3823A1AF304(46,37 ha)

ID 102082  
ÁREA:70,96 ha  
DATA DE DETECÇÃO:01/06/2019

ESTADOS:AMAZONAS  
CIDADES:LÁBREA  
CARs que interseccionam com o Alerta:  
AM-1302405-A7F7A72F557C4CC3A2F4D1A9F7AFD061(1,55 ha)  
AM-1302405-846A0A54EA8D446292B3CD3D7202AA42(62,34 ha)

ID 22315  
ÁREA:70,91 ha  
DATA DE DETECÇÃO:01/06/2019

ESTADOS:AMAZONAS  
CIDADES:LÁBREA  
CARs que interseccionam com o Alerta:  
AM-1300706-DA5C7F6DA2BA453CB127C539A45311F5(70,91 ha)  
AM-1302405-D7182D95048A433A84D8047E99407FC6(9,41 ha)

ID 8188  
ÁREA:67,90 ha  
DATA DE DETECÇÃO:01/04/2019

ESTADOS:AMAZONAS  
CIDADES:LÁBREA  
CARs que interseccionam com o Alerta:  
AM-1302405-96224EAE48584BC09D8AB3823A1AF304(11,79 ha)

ID 88888  
ÁREA:67,73 ha  
DATA DE DETECÇÃO:01/08/2019

ESTADOS:AMAZONAS  
CIDADES:LÁBREA  
CARs que interseccionam com o Alerta:  
AM-1302405-0B3B581C840349E09F43A1DE7D2C2E2F(0,11 ha)  
AM-1302405-37BD5ADAB4144B3A8720CE3B90791688(0,00 ha)  
AM-1302405-12507D13994848308206B7C0B69FA1A3(0,10 ha)  
AM-1302405-692875AF20B34B5183160D5FDBA3C5AA(0,06 ha)  
AM-1302405-EC0A86E3763448928B9F4CF4D042A1A6(22,76 ha)  
AM-1302405-15DBF045806941019E4B8562580BFFF6(25,17 ha)  
AM-1302405-2AB4F6E8A21D41E0898376143CE52AEA(19,61 ha)  
AM-1302405-6B314F14AEA04E3DA5DFB58D8080F937(0,01 ha)



ID 85882  
ÁREA:66,95 ha  
DATA DE DETECÇÃO:26/03/2019  
ESTADOS:AMAZONAS  
CIDADES:LÁBREA  
CARs que interseccionam com o Alerta:  
AM-1302405-4CE162BF1EDE41D49B80E39E46355DE5(4,64 ha)  
AM-1302405-22A44D7113AF4A2A9C09CC6C01071789(62,05 ha)  
AM-1302405-5BECE03B4B174C3F9D6E10F38FDB938D(0,26 ha)

ID 94339  
ÁREA:64,96 ha  
DATA DE DETECÇÃO:01/05/2019  
ESTADOS:AMAZONAS  
CIDADES:LÁBREA  
CARs que interseccionam com o Alerta:  
AM-1302405-DA8714C996CD4D61AF794664EE896BE2(6,18 ha)

ID 3372  
ÁREA:63,85 ha  
DATA DE DETECÇÃO:01/07/2019  
ESTADOS:AMAZONAS  
CIDADES:LÁBREA  
CARs que interseccionam com o Alerta:  
AM-1302405-1F2B3E5CA87E47A88C091AB567FCAE25(0,05 ha)

ID 5345  
ÁREA:62,21 ha  
DATA DE DETECÇÃO:01/06/2019  
ESTADOS:AMAZONAS  
CIDADES:LÁBREA  
CARs que interseccionam com o Alerta:  
AM-1302405-A40E5DBB79BC48CDA53F61703141F7BA(43,77 ha)  
AM-1302405-B31ABFA8EA17451AAA2C40B05C696E79(16,30 ha)

ID 4284  
ÁREA:61,83 ha  
DATA DE DETECÇÃO:01/07/2019  
ESTADOS:AMAZONAS  
CIDADES:LÁBREA  
CARs que interseccionam com o Alerta:  
AM-1302405-C64FFF1ED190411E938BC1787EEF79BF(54,11 ha)  
AM-1302405-3CE1872C142A4B8AAA73E7AB59CE081A(7,71 ha)  
AM-1302405-2C435839961A4DB4B33798A8E90DF02D(0,00 ha)  
AM-1302405-70F26794E9944B7FA3B106FAC909A8FE(7,71 ha)

ID 87890  
ÁREA:61,43 ha  
DATA DE DETECÇÃO:01/07/2019  
ESTADOS:AMAZONAS  
CIDADES:LÁBREA  
CARs que interseccionam com o Alerta:  
AM-1302405-83DE1934DBE74948BC92984D6808912C(40,81 ha)

ID 10320  
ÁREA:60,47 ha  
DATA DE DETECÇÃO:01/08/2019  
ESTADOS:AMAZONAS  
CIDADES:LÁBREA  
CARs que interseccionam com o Alerta:  
AM-1302405-3699E34BF705438FA4B51A2AECC9FF72(52,47 ha)  
AM-1302405-8C68014707E543FA8B54A7C8488CEB56(60,47 ha)

ID 52795  
ÁREA:60,21 ha  
DATA DE DETECÇÃO:01/09/2019  
ESTADOS:AMAZONAS  
CIDADES:LÁBREA  
CARs que interseccionam com o Alerta:

AM-1302405-109BD4CF010D47DF823CE75C009C3509(0,05 ha)  
AM-1302405-9BE65581C78542C787CF1417ED314B6F(0,19 ha)  
AM-1302405-1DCFFBEE322B4D70AC375481FFF2C5B8(4,69 ha)  
AM-1302405-1F7DFE7669FF4EA3A6063D887DFDC30B(48,00 ha)

ID 90162  
ÁREA:59,41 ha  
DATA DE DETECÇÃO:01/04/2019  
ESTADOS:AMAZONAS  
CIDADES:LÁBREA  
CARs que interseccionam com o Alerta:  
AM-1302405-CA4062DCD51D4268AC6AE65966FC567D(0,45 ha)  
AM-1302405-175819163C2541A6918071962E67BF66(0,46 ha)  
AM-1302405-36349B9544F3468CB379E72D481A7AFE(0,45 ha)  
AM-1302405-8194E33238F64B3A82519D85919BEFF8(3,38 ha)  
AM-1302405-E3E0DC7421554DB7B59925D767B7A1CF(0,39 ha)  
AM-1302405-139C8BEFE849445EBA0504CED04E4DE8(1,21 ha)  
AM-1302405-A9A4CDA1B82C4AF2A1762E109B5D9CE9(54,19 ha)

ID 91699  
ÁREA:57,52 ha  
DATA DE DETECÇÃO:01/07/2019  
ESTADOS:AMAZONAS  
CIDADES:LÁBREA  
CARs que interseccionam com o Alerta:  
AM-1302405-B0B1C7DBC5264B89BD8B0D8F0A64569F(57,52 ha)

ID 9302  
ÁREA:56,99 ha  
DATA DE DETECÇÃO:01/07/2019  
ESTADOS:AMAZONAS  
CIDADES:LÁBREA  
CARs que interseccionam com o Alerta:  
AM-1302405-413D4F42CEFB42E786F2B751D4311F59(5,26 ha)

ID 94876  
ÁREA:56,43 ha  
DATA DE DETECÇÃO:01/05/2019  
ESTADOS:AMAZONAS  
CIDADES:LÁBREA  
CARs que interseccionam com o Alerta:  
AM-1302405-670FDBF6804B4EE6872BC86BBA0582C4(56,43 ha)  
AM-1302405-B163A1C28DB64D4EBFCF88EFCOD8B(56,32 ha)  
AM-1302405-72E38332B4004704B948D5CFA5F6EFB7(0,11 ha)

ID 3352  
ÁREA:55,41 ha  
DATA DE DETECÇÃO:01/07/2019  
ESTADOS:AMAZONAS  
CIDADES:LÁBREA  
CARs que interseccionam com o Alerta:  
AM-1302405-B307662B230B4EE1BB71D08793D2BB9B(30,75 ha)  
AM-1302405-E7F6A15BEA64418BAC79D8B02E4F6F79(24,66 ha)

ID 89190  
ÁREA:54,94 ha  
DATA DE DETECÇÃO:01/08/2019  
ESTADOS:AMAZONAS  
CIDADES:LÁBREA  
CARs que interseccionam com o Alerta:  
AM-1302405-3B603EB935A64765B35B40C81BD3C04F(38,31 ha)

ID 11916  
ÁREA:54,36 ha  
DATA DE DETECÇÃO:01/08/2019  
ESTADOS:AMAZONAS  
CIDADES:LÁBREA  
CARs que interseccionam com o Alerta:  
AM-1302405-678489B78EB6449D8555AAF2B1F3EBC2(0,79 ha)  
AM-1302405-8A0151A9B7D04C64A8C65D7DB4655524(52,17 ha)

AM-1302405-4ADDBFA6D622438280D25DA30AAE2222(0,60 ha)  
AM-1302405-BCC6A1FE9365454AAFB6FFB6E4E2C641(1,02 ha)  
AM-1302405-4F461795B164406CAC30535867BB1808(0,02 ha)

ID 9076

ÁREA:54,02 ha  
DATA DE DETECÇÃO:01/07/2019  
ESTADOS:AMAZONAS  
CIDADES:LÁBREA

CARs que interseccionam com o Alerta:  
AM-1302405-C64FFF1ED190411E938BC1787EEF79BF(46,91 ha)  
AM-1302405-3CE1872C142A4B8AAA73E7AB59CE081A(7,11 ha)  
AM-1302405-2C435839961A4DB4B33798A8E90DF02D(23,08 ha)  
AM-1302405-856E0C6E55FB4E009E057863C6A15F83(50,12 ha)  
AM-1302405-70F26794E9944B7FA3B106FAC909A8FE(7,11 ha)

ID 85698

ÁREA:53,73 ha  
DATA DE DETECÇÃO:23/06/2019  
ESTADOS:AMAZONAS  
CIDADES:LÁBREA

CARs que interseccionam com o Alerta:  
AM-1302405-4C09932DCF8E4B43A3EF108668354191(25,76 ha)

ID 89779

ÁREA:53,55 ha  
DATA DE DETECÇÃO:31/03/2019  
ESTADOS:AMAZONAS  
CIDADES:LÁBREA

CARs que interseccionam com o Alerta:  
AM-1302405-3DC55CE2C9FD4CFE80398800F39D4063(2,44 ha)  
AM-1302405-C643D8214EEA41B8A570BA0E3987D473(6,29 ha)

ID 88319

ÁREA:53,32 ha  
DATA DE DETECÇÃO:30/04/2019  
ESTADOS:AMAZONAS  
CIDADES:LÁBREA

CARs que interseccionam com o Alerta:  
AM-1302405-39C41CABF0984DAD855B83A246F2B366(53,32 ha)

ID 98395

ÁREA:53,09 ha  
DATA DE DETECÇÃO:31/03/2019  
ESTADOS:AMAZONAS  
CIDADES:LÁBREA

CARs que interseccionam com o Alerta:  
AM-1302405-8E54F7F197AB4645ABCE5D851B898DF5(47,99 ha)  
AM-1302405-A4B67942368A43029AE58387E35025A3(2,74 ha)

ID 11957

ÁREA:52,89 ha  
DATA DE DETECÇÃO:01/07/2019  
ESTADOS:AMAZONAS  
CIDADES:LÁBREA

CARs que interseccionam com o Alerta:  
AM-1302405-3955069EA6FA4A72B4E6F2C306FDFDD1(52,89 ha)  
AM-1302405-E76B6D47A6314D4289DF6211C0E9AC70(0,00 ha)  
AM-1302405-407C72EE566A4041ADD7F0658902948B(14,06 ha)  
AM-1302405-9514CFD12EA6461CB72B706CCCD90BA6(26,38 ha)

ID 22396

ÁREA:52,24 ha  
DATA DE DETECÇÃO:01/06/2019  
ESTADOS:AMAZONAS  
CIDADES:LÁBREA

CARs que interseccionam com o Alerta:  
AM-1302405-6C021ACA853B4C37BAD5641F94C14316(0,00 ha)  
AM-1302405-A8FB376973CC4B7EA688496F6FB5AD06(0,00 ha)

ID 21963

ÁREA:51,62 ha  
DATA DE DETECÇÃO:01/06/2019  
ESTADOS:AMAZONAS  
CIDADES:LÁBREA

CARs que interseccionam com o Alerta:  
AM-1302405-172C9FA23D814E25BD39CF5329CE9485(22,79 ha)  
AM-1302405-F3C3406B19114624B8A5D57A841F3279(22,69 ha)  
AM-1302405-031DE99EE1D4469E895D83F8F84BA543(28,42 ha)  
AM-1302405-BF460B338237416EA2476F1A72962C38(0,51 ha)

ID 39239

ÁREA:51,40 ha  
DATA DE DETECÇÃO:01/08/2019  
ESTADOS:AMAZONAS  
CIDADES:LÁBREA

CARs que interseccionam com o Alerta:  
AM-1302405-E4A15F258F3A41B1B206197AF592F8F8(0,04 ha)

ID 11335

ÁREA:50,07 ha  
DATA DE DETECÇÃO:01/08/2019  
ESTADOS:AMAZONAS  
CIDADES:LÁBREA

CARs que interseccionam com o Alerta:  
AM-1302405-189A1A58DC334C0285084C085C7242AE(16,83 ha)

ID 10592

ÁREA:49,61 ha  
DATA DE DETECÇÃO:01/07/2019  
ESTADOS:AMAZONAS  
CIDADES:LÁBREA

CARs que interseccionam com o Alerta:  
AM-1302405-FE45D457C93C461B91728A1DD96129C7(1,67 ha)  
AM-1302405-AE3842A70DEF489BAC218F1233E8A3BC(0,02 ha)  
AM-1302405-756FFE9202D9492AA921743F21B7FFDA(0,35 ha)  
AM-1302405-349C877E3533472C87855675EC357CD4(47,96 ha)

ID 8321

ÁREA:49,44 ha  
DATA DE DETECÇÃO:01/06/2019  
ESTADOS:AMAZONAS  
CIDADES:LÁBREA

CARs que interseccionam com o Alerta:  
AM-1302405-FEB8B97E534E48119C5AE0E52E4DC092(49,44 ha)

ID 112133

ÁREA:48,89 ha  
DATA DE DETECÇÃO:01/08/2019  
ESTADOS:AMAZONAS  
CIDADES:LÁBREA

CARs que interseccionam com o Alerta:  
AM-1302405-D4F81100E6DE4A7FB02ECA21B4B5BC97(45,67 ha)  
AM-1302405-E0D0679EBE9941E6BB1AA55A171119BA(45,65 ha)  
AM-1302405-E141D961321D4CE3A424A32BE433D3E7(0,14 ha)  
AM-1302405-1133966869B34D79AFD848C12CB888CE(0,24 ha)

ID 112137

ÁREA:48,77 ha  
DATA DE DETECÇÃO:01/08/2019  
ESTADOS:AMAZONAS  
CIDADES:LÁBREA

CARs que interseccionam com o Alerta:  
AM-1302405-CD42E0B9F026472EBD9381C3B3AAB3BC(48,77 ha)  
AM-1302405-26052DF8995D436E8986AF2C14F0C332(48,77 ha)

ID 9181

ÁREA:48,74 ha  
DATA DE DETECÇÃO:01/06/2019  
ESTADOS:AMAZONAS

CIDADES:LÁBREA  
CARs que interseccionam com o Alerta:  
AM-1302405-5BBA16F628447B6A0EDBB3E4CE7151F(48,74 ha)

ID 7805  
ÁREA:47,88 ha  
DATA DE DETECÇÃO:01/07/2019  
ESTADOS:AMAZONAS

CIDADES:LÁBREA  
CARs que interseccionam com o Alerta:  
AM-1302405-1F8EDC4A0D8B424F9DD9DEF41F625DB6(5,21 ha)  
AM-1302405-879A74525E8D4D03AB099FDDA28B7896(42,66 ha)

ID 54189  
ÁREA:47,74 ha  
DATA DE DETECÇÃO:11/09/2019  
ESTADOS:AMAZONAS  
CIDADES:LÁBREA

CARs que interseccionam com o Alerta:  
AM-1302405-B401746AC49E4AD5A5B35BBD65FE6860(7,25 ha)  
AM-1302405-21E645A9A9934B959A81A399C577C9F4(17,49 ha)  
AM-1302405-7EFDE91942234842894BAF83FEFCFBA0(21,92 ha)  
AM-1302405-C915B1BD6D8140179745745210C64732(1,09 ha)

ID 38252  
ÁREA:47,70 ha  
DATA DE DETECÇÃO:01/09/2019  
ESTADOS:AMAZONAS  
CIDADES:LÁBREA  
CARs que interseccionam com o Alerta:  
AM-1302405-189A1A58DC334C0285084C085C7242AE(33,96 ha)

ID 2657  
ÁREA:45,69 ha  
DATA DE DETECÇÃO:01/04/2019  
ESTADOS:AMAZONAS  
CIDADES:LÁBREA  
CARs que interseccionam com o Alerta:  
AM-1302405-DEE9F6BAF7744E96A3BC00A3E1DCE462(0,10 ha)  
AM-1302405-D647375F138C468AB394C41B136A8E57(9,84 ha)  
AM-1302405-55E5470F83FC4A329AA9BDDDE0EB5D78(45,17 ha)

ID 3340  
ÁREA:45,36 ha  
DATA DE DETECÇÃO:01/07/2019  
ESTADOS:AMAZONAS  
CIDADES:LÁBREA  
CARs que interseccionam com o Alerta:  
AM-1302405-14D4D698DD224371B3DF33182F557966(10,54 ha)  
AM-1302405-A77641E43E2E4A70AFD9C31452E1B7(0,05 ha)

ID 5792  
ÁREA:45,30 ha  
DATA DE DETECÇÃO:10/07/2019  
ESTADOS:AMAZONAS  
CIDADES:LÁBREA  
CARs que interseccionam com o Alerta:  
AM-1302405-2FDFDAF52F9749C881EBBD1A99E13287(45,30 ha)  
AM-1302405-ODD90658FCD448E38AD21751E6623268(2,43 ha)  
AM-1302405-D25E1B61945847E59EB1ECC06249BD97(43,48 ha)

ID 18684  
ÁREA:44,95 ha  
DATA DE DETECÇÃO:01/06/2019  
ESTADOS:AMAZONAS  
CIDADES:LÁBREA  
CARs que interseccionam com o Alerta:  
AM-1302405-39C41CABF0984DAD855B83A246F2B366(10,66 ha)

ID 21995

ÁREA:44,68 ha  
DATA DE DETECÇÃO:01/06/2019  
ESTADOS:AMAZONAS  
CIDADES:LÁBREA  
CARs que interseccionam com o Alerta:  
AM-1302405-ACA7B865C6994C98A9D4488AE1589AB6(1,44 ha)  
AM-1302405-DD0572E9F0044DFF8B0FC9E79E829E27(1,82 ha)

ID 7823  
ÁREA:44,48 ha  
DATA DE DETECÇÃO:26/03/2019  
ESTADOS:AMAZONAS  
CIDADES:LÁBREA  
CARs que interseccionam com o Alerta:  
AM-1302405-96224EAE48584BC09D8AB3823A1AF304(0,56 ha)

ID 8305  
ÁREA:44,25 ha  
DATA DE DETECÇÃO:01/06/2019  
ESTADOS:AMAZONAS  
CIDADES:LÁBREA  
CARs que interseccionam com o Alerta:  
AM-1302405-9D7FB1D4CBC74A25A9BF84242ED720C3(22,37 ha)

ID 5965  
ÁREA:43,51 ha  
DATA DE DETECÇÃO:01/06/2019  
ESTADOS:AMAZONAS  
CIDADES:LÁBREA  
CARs que interseccionam com o Alerta:  
AM-1302405-3AC17647C78746CFB9253EE543E2DD8C(40,38 ha)  
AM-1302405-267B53F9ED9D4DA9BDE038961C85B4A9(3,12 ha)

ID 92023  
ÁREA:43,28 ha  
DATA DE DETECÇÃO:01/04/2019  
ESTADOS:AMAZONAS  
CIDADES:LÁBREA  
CARs que interseccionam com o Alerta:  
AM-1302405-E9C7AE798E0842B7BA5E22896952BEFD(6,41 ha)  
AM-1302405-0D91B165DABC4C988BE91812D4E3E27F(36,48 ha)  
AM-1302405-31CF0CBB3C32439A897F3C4B586318AE(0,02 ha)  
AM-1302405-BE202CFC35F440F1ADDB84D40426EC7E(0,34 ha)  
AM-1302405-0B5A9F4434334C9B90AFC335D8DAC36D(0,03 ha)

ID 13929  
ÁREA:42,83 ha  
DATA DE DETECÇÃO:01/05/2019  
ESTADOS:AMAZONAS  
CIDADES:LÁBREA  
CARs que interseccionam com o Alerta:  
AM-1302405-C8145B88FE3841FB97093C32ABFE2371(0,04 ha)

ID 94854  
ÁREA:42,65 ha  
DATA DE DETECÇÃO:01/05/2019  
ESTADOS:AMAZONAS  
CIDADES:LÁBREA  
CARs que interseccionam com o Alerta:  
AM-1302405-256A7C45010F415FA5FF85691BCDBD2B(4,10 ha)  
AM-1302405-33857543D7C2472B93033BD7E06DB328(35,77 ha)  
AM-1302405-8FC994096D914EC9995E744E42A61052(0,39 ha)

ID 4387  
ÁREA:42,21 ha  
DATA DE DETECÇÃO:23/06/2019  
ESTADOS:AMAZONAS  
CIDADES:LÁBREA  
CARs que interseccionam com o Alerta:  
AM-1302405-605093605277458E9D30E7279E305CF5(40,46 ha)

AM-1302405-A5F5D8BA6A834FDEB2A95D22FAE840DF(0,13 ha)  
AM-1302405-E261E1EDEBB24FD996833FC3365A04E1(42,01 ha)  
AM-1302405-9C8CAEDCBDCF4D0BB71A9EAE47B71BBC(0,01 ha)

ID 103490  
ÁREA:41,40 ha  
DATA DE DETECÇÃO:01/07/2019  
ESTADOS:AMAZONAS  
CIDADES:LÁBREA

CARs que interseccionam com o Alerta:  
AM-1302405-C64FFF1ED190411E938BC1787EEF79BF(3,09 ha)  
AM-1302405-3CE1872C142A4B8AAA73E7AB59CE081A(38,30 ha)  
AM-1302405-729399752F154A5DB6E5A6AC1FFB9A73(32,67 ha)  
AM-1302405-70F26794E9944B7FA3B106FAC909A8FE(38,30 ha)

ID 3392  
ÁREA:40,79 ha  
DATA DE DETECÇÃO:01/07/2019  
ESTADOS:  
AMAZONASCIDADES:LÁBREA

CARs que interseccionam com o Alerta:  
AM-1302405-FADA5E877D7247B4BA65C22A6117D179(40,31 ha)  
AM-1302405-F16CC77A51A34DB382199671CD786B83(39,83 ha)  
AM-1302405-2D4FAE4D3843464CB77A415A32322468(0,95 ha)

ID 35066  
ÁREA:40,28 ha  
DATA DE DETECÇÃO:11/08/2019  
ESTADOS:AMAZONAS  
CIDADES:LÁBREA

CARs que interseccionam com o Alerta:  
AM-1302405-9F6A7BC60732464286E5733915814553(1,03 ha)  
AM-1302405-4522E3646B644E87B36B04332B8A5DD7(1,03 ha)  
AM-1302405-0E1D2AE0AEB44CE083AD3D3062A9CFF5(0,01 ha)

ID 26987  
ÁREA:39,84 ha  
DATA DE DETECÇÃO:11/09/2019  
ESTADOS:AMAZONAS  
CIDADES:LÁBREA  
CARs que interseccionam com o Alerta:  
AM-1302405-83E854B3290E48EE910C38C11C707565(1,42 ha)

ID 98971  
ÁREA:39,59 ha  
DATA DE DETECÇÃO:25/07/2019  
ESTADOS:AMAZONAS  
CIDADES:LÁBREA  
CARs que interseccionam com o Alerta:  
AM-1302405-E43ABD6E6D5F4BF39A20A1A583993115(5,73 ha)  
AM-1302405-BAE7FB0889D4456AB21BFA4A58042C7A(0,00 ha)  
AM-1302405-213816F414624E11B7F223B7AC946B18(13,26 ha)  
AM-1302405-C3FA5E76DECC48AB92A7DD59A7A1171E(18,86 ha)

ID 54218  
ÁREA:39,06 ha  
DATA DE DETECÇÃO:03/09/2019  
ESTADOS:AMAZONAS  
CIDADES:LÁBREA  
CARs que interseccionam com o Alerta:  
AM-1302405-A649444FACD74F2095450C51C1E19A83(3,70 ha)  
AM-1302405-959B1DF6E6A840B7A443C87FE36BB367(23,01 ha)  
AM-1302405-C42496A8314A4EEB9819B7C998E0B914(5,90 ha)

ID 87924  
ÁREA:38,91 ha  
DATA DE DETECÇÃO:01/07/2019  
ESTADOS:AMAZONAS  
CIDADES:LÁBREA  
CARs que interseccionam com o Alerta:

AM-1302405-F8E24BEB04E6433FBFB650CE7DA102F7(36,76 ha)

ID 4552  
ÁREA:38,34 ha  
DATA DE DETECÇÃO:01/06/2019  
ESTADOS:AMAZONAS  
CIDADES:LÁBREA  
CARs que interseccionam com o Alerta:  
AM-1302405-857ACF7C88A64704A7B514DCE80E635B(35,12 ha)  
AM-1302405-0C7878B7A6444C46B3FBA4755DB71B31(3,18 ha)  
AM-1302405-A5826390C9674D56A491CE7489DBBDF4(0,04 ha)

ID 19195  
ÁREA:38,05 ha  
DATA DE DETECÇÃO:01/07/2019  
ESTADOS:AMAZONAS  
CIDADES:LÁBREA  
CARs que interseccionam com o Alerta:  
AM-1302405-C44854C26FDD41C7BEE2784432B4D154(38,05 ha)

ID 84745  
ÁREA:37,20 ha  
DATA DE DETECÇÃO:01/06/2019  
ESTADOS:AMAZONAS  
CIDADES:LÁBREA  
CARs que interseccionam com o Alerta:  
AM-1302405-F3BAA824556746F3A292BFD077513739(0,00 ha)

ID 8230  
ÁREA:37,10 ha  
DATA DE DETECÇÃO:01/06/2019  
ESTADOS:AMAZONAS  
CIDADES:LÁBREA  
CARs que interseccionam com o Alerta:  
AM-1302405-38DB897A18204215ABEF453B5E2E721D(37,06 ha)

ID 4834  
ÁREA:37,06 ha  
DATA DE DETECÇÃO:01/07/2019  
ESTADOS:AMAZONAS  
CIDADES:LÁBREA  
CARs que interseccionam com o Alerta:  
AM-1302405-39C41CABF0984DAD855B83A246F2B366(37,06 ha)

ID 38112  
ÁREA:36,66 ha  
DATA DE DETECÇÃO:03/09/2019  
ESTADOS:AMAZONAS  
CIDADES:LÁBREA  
CARs que interseccionam com o Alerta:  
AM-1302405-39C41CABF0984DAD855B83A246F2B366(36,66 ha)

ID 87943  
ÁREA:35,40 ha  
DATA DE DETECÇÃO:01/07/2019  
ESTADOS:AMAZONAS  
CIDADES:LÁBREA  
CARs que interseccionam com o Alerta:  
AM-1302405-39C41CABF0984DAD855B83A246F2B366(35,40 ha)

ID 10278  
ÁREA:35,15 ha  
DATA DE DETECÇÃO:01/07/2019  
ESTADOS:  
AMAZONAS  
CIDADES:LÁBREA  
CARs que interseccionam com o Alerta:  
AM-1302405-F230C3F6BC7F447D9CF597D8D11811F7(27,01 ha)

ID 22250

ÁREA:35,06 ha  
DATA DE DETECÇÃO:01/06/2019  
ESTADOS:AMAZONAS  
CIDADES:LÁBREA  
CARs que interseccionam com o Alerta:  
AM-1302405-2519F6FC0884486095C2134D11610892(33,94 ha)  
AM-1302405-099AA1FF2F624F2CBE96BCD6BAE0BD45(18,95 ha)

ID 97327  
ÁREA:34,55 ha  
DATA DE DETECÇÃO:01/07/2019  
ESTADOS:AMAZONAS  
CIDADES:LÁBREA  
CARs que interseccionam com o Alerta:  
AM-1302405-39C41CABF0984DAD855B83A246F2B366(34,55 ha)

ID 94430  
ÁREA:34,26 ha  
DATA DE DETECÇÃO:01/05/2019  
ESTADOS:AMAZONAS  
CIDADES:LÁBREA  
CARs que interseccionam com o Alerta:  
AM-1302405-8F231C22C6A84873993A93ABD85B60A2(9,22 ha)  
AM-1302405-B4B61C3988C34F33B8D393E4081F3CFB(7,13 ha)  
AM-1302405-BE9138FA9E3A499A88835D9FCOCCF735(16,40 ha)  
AM-1302405-49AFAF76A3DB4FF7BEC2CF9A972ABEEEE(9,17 ha)  
AM-1302405-73D48BAA93E548D3BFDE3375647E9EEF(1,57 ha)

ID 22438  
ÁREA:34,22 ha  
DATA DE DETECÇÃO:01/07/2019  
ESTADOS:AMAZONAS  
CIDADES:LÁBREA  
CARs que interseccionam com o Alerta:  
AM-1302405-F8E24BEB04E6433FBFB650CE7DA102F7(9,04 ha)  
AM-1302405-702A4CC7A59841CEBF77E7303DB8A2F1(13,63 ha)

ID 27949  
ÁREA:34,14 ha  
DATA DE DETECÇÃO:01/07/2019  
ESTADOS:AMAZONAS  
CIDADES:LÁBREA  
CARs que interseccionam com o Alerta:  
AM-1302405-63B8B6EC8A2D4842BF7B8290B98C2FA4(28,90 ha)  
AM-1302405-7611846704CE404A868DB1D91F2B432D(5,06 ha)  
AM-1302405-78ABB3BEBFFB49369CD0FB2636AEF1AA(0,04 ha)  
AM-1302405-DF37DB3701B4470386E45C889B6E9ADD(0,12 ha)

ID 99108  
ÁREA:33,97 ha  
DATA DE DETECÇÃO:17/06/2019  
ESTADOS:AMAZONAS  
CIDADES:LÁBREA  
CARs que interseccionam com o Alerta:  
AM-1302405-03B5A30C74E645C49C0F2884C24B1EBB(28,84 ha)  
AM-1302405-09CBA90DF587484C980F70ECAC969396(1,89 ha)  
AM-1302405-7FC34EF86C9449BE88B8E48D6D58E51B(8,76 ha)  
AM-1302405-F16CC77A51A34DB382199671CD786B83(28,63 ha)

ID 97950  
ÁREA:33,42 ha  
DATA DE DETECÇÃO:01/05/2019  
ESTADOS:AMAZONAS  
CIDADES:LÁBREA  
CARs que interseccionam com o Alerta:  
AM-1302405-8C68014707E543FA8B54A7C8488CEB56(33,42 ha)  
AM-1302405-95821087FF99439CA30EA483EA860562(33,42 ha)

ID 87936  
ÁREA:32,80 ha

DATA DE DETECÇÃO:01/07/2019  
ESTADOS:AMAZONAS  
CIDADES:LÁBREA  
CARs que interseccionam com o Alerta:  
AM-1302405-762C4257736D4B80B396BFB3FB39CC1E(0,54 ha)  
AM-1302405-3FFB39A868AB482CB5FD915687DBF480(0,12 ha)  
AM-1302405-70A28866539E4A6AA59CA6B1743C0EB2(29,55 ha)  
AM-1302405-97A01E18738D46F19A794D20ABDA5914(0,31 ha)

ID 8725  
ÁREA:32,53 ha  
DATA DE DETECÇÃO:01/06/2019  
ESTADOS:AMAZONAS  
CIDADES:LÁBREA  
CARs que interseccionam com o Alerta:  
AM-1302405-48942E751D5C464FB14752C6241BA5DB(0,16 ha)  
AM-1302405-E63DF4ACF67342399CEC9E54C9D3007F(0,18 ha)

ID 7203  
ÁREA:32,42 ha  
DATA DE DETECÇÃO:01/06/2019  
ESTADOS:AMAZONAS  
CIDADES:LÁBREA  
CARs que interseccionam com o Alerta:  
AM-1302405-F753DCE9D19548E2AA7ECB6303B93B37(32,37 ha)

ID 38155  
ÁREA:32,04 ha  
DATA DE DETECÇÃO:01/09/2019  
ESTADOS:AMAZONAS, RONDÔNIA  
CIDADES:LÁBREA, PORTO VELHO  
CARs que interseccionam com o Alerta:  
RO-1100205-B349911F04774DA88BD3CD7DCAED5BDC(0,65 ha)

ID 88745  
ÁREA:32,03 ha  
DATA DE DETECÇÃO:01/08/2019  
ESTADOS:AMAZONAS  
CIDADES:LÁBREA  
CARs que interseccionam com o Alerta:  
AM-1302405-AD2D434AD604406284AFA98051914737(0,27 ha)  
AM-1302405-11F0C11D5FFD49429F14FC6A963E09DD(0,02 ha)  
AM-1302405-3B2F780ED0B44D7D97D16B70D9272587(1,06 ha)  
AM-1302405-938FB266ADE14284A591BDF78F65476B(0,01 ha)  
AM-1302405-5E40DE0FB31144B8BA606D09FB4E4EA9(29,75 ha)

ID 94346  
ÁREA:31,68 ha  
DATA DE DETECÇÃO:01/05/2019  
ESTADOS:AMAZONAS  
CIDADES:LÁBREA  
CARs que interseccionam com o Alerta:  
AM-1302405-96F1C8E02CF04219B18E956FE85818DA(0,30 ha)

ID 11539  
ÁREA:31,33 ha  
DATA DE DETECÇÃO:01/07/2019  
ESTADOS:AMAZONAS  
CIDADES:LÁBREA  
CARs que interseccionam com o Alerta:  
AM-1302405-2FDFDAF52F9749C881EBBD1A99E13287(27,57 ha)  
AM-1302405-44FF41B74F674965B64D6CDCACEBC633(3,95 ha)

ID 38191  
ÁREA:31,18 ha  
DATA DE DETECÇÃO:03/09/2019  
ESTADOS:AMAZONAS  
CIDADES:LÁBREA  
CARs que interseccionam com o Alerta:  
AM-1302405-9D9F79F4F482408BA56E4D6F71B857E6(0,06 ha)

AM-1302405-7F338EBFC5C54549BF8C6AD302363681(29,81 ha)  
AM-1302405-A439295242544373BC10BF1C462C7214(0,66 ha)  
AM-1302405-32443223854B4422AA2D7999A7112BBF(0,01 ha)  
AM-1302405-EF2427D052C34E258990D24A43EF5C50(0,04 ha)

ID 84586

ÁREA:30,89 ha  
DATA DE DETECÇÃO:01/05/2019  
ESTADOS:AMAZONAS

CIDADES:LÁBREA

CARs que interseccionam com o Alerta:

AM-1302405-5A6593AC009144DE897445145C2FF890(30,89 ha)  
AM-1302405-94A8CAEC83B64A48A03CAF2E28248A9D(30,89 ha)

ID 94874

ÁREA:30,68 ha  
DATA DE DETECÇÃO:01/05/2019  
ESTADOS:AMAZONAS

CIDADES:LÁBREA

CARs que interseccionam com o Alerta:

AM-1302405-B8B872B0D7BE451BA5932F2C28746B35(30,68 ha)  
AM-1302405-670FDBF6804B4EE6872BC86BBA0582C4(4,20 ha)

ID 94389

ÁREA:29,85 ha  
DATA DE DETECÇÃO:01/05/2019  
ESTADOS:AMAZONAS

CIDADES:LÁBREA

CARs que interseccionam com o Alerta:

AM-1302405-0B8B0BAE3502464D8ED7E5D219BCA9F2(1,57 ha)  
AM-1302405-D25E1B61945847E59EB1ECC06249BD97(5,36 ha)  
AM-1302405-FFB80FB8CCB04B6DB8D2E1E90D8BB4DD(23,99 ha)  
AM-1302405-127268BE425D4A2FB17731A5146ED596(0,10 ha)

ID 94871

ÁREA:29,84 ha  
DATA DE DETECÇÃO:01/05/2019  
ESTADOS:AMAZONAS

CIDADES:LÁBREA

CARs que interseccionam com o Alerta:

AM-1302405-AC67A452736E43269BBA5BDD024E18EB(8,36 ha)  
AM-1302405-8F0EE77AD91F4630B6D2663E8BCF7901(21,48 ha)

ID 8074

ÁREA:29,74 ha  
DATA DE DETECÇÃO:10/07/2019  
ESTADOS:AMAZONAS

CIDADES:LÁBREA

CARs que interseccionam com o Alerta:

AM-1302405-5F664924349B4F8FA0CE543E4A2D281E(0,12 ha)  
AM-1302405-E87898C961C7411D99B5BD4B9FAA8F8E(29,66 ha)

ID 89033

ÁREA:28,85 ha  
DATA DE DETECÇÃO:01/08/2019  
ESTADOS:AMAZONAS

CIDADES:LÁBREA

CARs que interseccionam com o Alerta:

AM-1302405-CA5F8A98682C4F608F34COFF92587DE8(0,32 ha)  
AM-1302405-C2BF9D5C2A5E4578BE0A4A98FB2388BA(0,07 ha)  
AM-1302405-9F93CD0F6D3844B188B058A0A33C387C(0,00 ha)

ID 7427

ÁREA:28,17 ha  
DATA DE DETECÇÃO:01/06/2019  
ESTADOS:AMAZONAS

CIDADES:LÁBREA

CARs que interseccionam com o Alerta:

AM-1302405-BA413676819E46EFA7A66DE1B248CA72(28,17 ha)

ID 9350

ÁREA:27,17 ha  
DATA DE DETECÇÃO:01/06/2019  
ESTADOS:AMAZONAS

CIDADES:LÁBREA

CARs que interseccionam com o Alerta:

AM-1302405-F936B6AED03B43339972CF62C461F3E4(2,11 ha)

ID 7058

ÁREA:26,99 ha  
DATA DE DETECÇÃO:01/06/2019  
ESTADOS:AMAZONAS

CIDADES:LÁBREA

CARs que interseccionam com o Alerta:

AM-1302405-77D4CE24B1D94DC591C66538BD571BBB(26,99 ha)  
AM-1302405-2CB5B658FCF94284B580CB86D0CC261A(9,65 ha)

ID 54141

ÁREA:26,92 ha  
DATA DE DETECÇÃO:20/09/2019  
ESTADOS:AMAZONAS

CIDADES:LÁBREA

CARs que interseccionam com o Alerta:

AM-1302405-110CE4F5588F4EA0BA873B6DFA8264D0(2,53 ha)  
AM-1302405-96F1C8E02CF04219B18E956FE85818DA(0,20 ha)

ID 94386

ÁREA:26,88 ha  
DATA DE DETECÇÃO:01/05/2019  
ESTADOS:AMAZONAS

CIDADES:LÁBREA

CARs que interseccionam com o Alerta:

AM-1302405-A7F7A72F557C4CC3A2F4D1A9F7AFD061(21,07 ha)  
AM-1302405-846A0A54EA8D446292B3CD3D7202AA42(3,93 ha)

ID 5441

ÁREA:26,80 ha  
DATA DE DETECÇÃO:01/07/2019  
ESTADOS:AMAZONAS

CIDADES:LÁBREA

CARs que interseccionam com o Alerta:

AM-1302405-7534F92DF76743D8A9AC4D09A1DCF63B(0,15 ha)  
AM-1302405-110CE4F5588F4EA0BA873B6DFA8264D0(5,86 ha)

ID 11044

ÁREA:26,47 ha  
DATA DE DETECÇÃO:01/08/2019  
ESTADOS:AMAZONAS

CIDADES:LÁBREA

CARs que interseccionam com o Alerta:

AM-1302405-808105958BC644DFB9B6F3C555758B45(0,00 ha)

ID 112678

ÁREA:26,38 ha  
DATA DE DETECÇÃO:01/08/2019  
ESTADOS:AMAZONAS

CIDADES:LÁBREA

CARs que interseccionam com o Alerta:

AM-1302405-F753DCE9D19548E2AA7ECB6303B93B37(24,94 ha)

ID 91209

ÁREA:26,17 ha  
DATA DE DETECÇÃO:01/06/2019  
ESTADOS:AMAZONAS

CIDADES:LÁBREA

CARs que interseccionam com o Alerta:

AM-1302405-0161FA8797BC49AD979E14B6D2259616(0,10 ha)  
AM-1302405-D9A91F60E1884D728A882DDBA8EBA147(1,20 ha)  
AM-1302405-C53251A3D35A4EC28BB29F9E57D130A5(11,84 ha)  
AM-1302405-1A78E8FCBAEA4B2F8C005A93AE611CDC(13,69 ha)

AM-1302405-49C19028E3984A7D9B8C138770D359E6(0,17 ha)  
AM-1302405-6162BD0695A0464FA2C2E9796263D2F6(0,17 ha)

ID 3704

ÁREA:26,11 ha  
DATA DE DETECÇÃO:09/07/2019  
ESTADOS:AMAZONAS  
CIDADES:LÁBREA

CARs que interseccionam com o Alerta:  
AM-1302405-2519F6FC0884486095C2134D11610892(26,11 ha)

ID 8876

ÁREA:25,65 ha  
DATA DE DETECÇÃO:01/06/2019  
ESTADOS:AMAZONAS  
CIDADES:LÁBREA  
CARs que interseccionam com o Alerta:  
AM-1302405-96D23D8306A5435A9321FDC5879E9EF2(25,54 ha)

ID 54147

ÁREA:25,64 ha  
DATA DE DETECÇÃO:01/09/2019  
ESTADOS:AMAZONAS  
CIDADES:LÁBREA  
CARs que interseccionam com o Alerta:  
AM-1302405-83DE1934DBE74948BC92984D6808912C(0,08 ha)  
AM-1302405-18C41995E3E34250A2657ED75B17C997(0,00 ha)

ID 4021

ÁREA:25,62 ha  
DATA DE DETECÇÃO:01/06/2019  
ESTADOS:AMAZONAS  
CIDADES:LÁBREA  
CARs que interseccionam com o Alerta:  
AM-1302405-59EEC94681C34EA28380DB21C3B17FAA(1,20 ha)  
AM-1302405-47B21D917EC74947BA012DDA56D75B29(0,03 ha)  
AM-1302405-BF2CAA4A74424CAF8AE7643A9BF07622(25,59 ha)  
AM-1302405-B8A024E48FBC437581003CAAFEE699CF(25,59 ha)  
AM-1302405-B430103F56DA4272B5DBFFC8AB8EF075(23,66 ha)

ID 7813

ÁREA:25,19 ha  
DATA DE DETECÇÃO:01/07/2019  
ESTADOS:AMAZONAS  
CIDADES:LÁBREA  
CARs que interseccionam com o Alerta:  
AM-1302405-1E7124BB0F7344AF7B0A007F81BF4C(12,93 ha)  
AM-1302405-56F0D83904F4070A3C7458FFACA5BC8(12,25 ha)

ID 64660

ÁREA:25,02 ha  
DATA DE DETECÇÃO:01/10/2019  
ESTADOS:AMAZONAS  
CIDADES:LÁBREA  
CARs que interseccionam com o Alerta:  
AM-1302405-B952D376E31A470EB32CD19353D3AA01(9,34 ha)

ID 113205

ÁREA:24,44 ha  
DATA DE DETECÇÃO:01/08/2019  
ESTADOS:AMAZONAS  
CIDADES:LÁBREA  
CARs que interseccionam com o Alerta:  
AM-1302405-8586D41C05844AEEA9A5CDEF9E71C40F(23,69 ha)  
AM-1302405-BB33C555448C4547A54D6107B1A854A0(0,75 ha)

ID 92625

ÁREA:24,31 ha  
DATA DE DETECÇÃO:11/08/2019  
ESTADOS:AMAZONAS

CIDADES:LÁBREA

CARs que interseccionam com o Alerta:  
AM-1302405-1F7DFE7669FF4EA3A6063D887FDFC30B(17,13 ha)

ID 45595

ÁREA:23,93 ha  
DATA DE DETECÇÃO:01/09/2019  
ESTADOS:AMAZONAS  
CIDADES:LÁBREA  
CARs que interseccionam com o Alerta:  
AM-1302405-250778A0E42F46BE95BAA39888737C95(0,19 ha)  
AM-1302405-DF3BD103FA23413BA321D9006CC9151E(11,67 ha)  
AM-1302405-2BE3045C8CF44CAEAB1C3C77A186A8E8(0,25 ha)  
AM-1302405-3955069EA6FA4A72B4E6F2C306FDFDD1(11,58 ha)  
AM-1302405-E76B6D47A6314D4289DF6211C0E9AC70(0,26 ha)  
AM-1302405-566B02D0D7DA48ABA0187F75AE50F80D(0,48 ha)  
AM-1302405-407C72EE566A4041ADD7F0658902948B(0,30 ha)  
AM-1302405-9514CFD12EA6461CB72B706CCCD90BA6(4,09 ha)  
AM-1302405-B60F73B1AC484130BF91FA673D39B13A(7,13 ha)

ID 104919

ÁREA:23,72 ha  
DATA DE DETECÇÃO:01/06/2019  
ESTADOS:AMAZONAS  
CIDADES:LÁBREA  
CARs que interseccionam com o Alerta:  
AM-1302405-109BD4CF010D47DF823CE75C009C3509(1,19 ha)  
AM-1302405-1DCFFBEE322B4D70AC375481FFF2C5B8(4,94 ha)  
AM-1302405-1F7DFE7669FF4EA3A6063D887FDFC30B(16,54 ha)

ID 57069

ÁREA:23,69 ha  
DATA DE DETECÇÃO:08/10/2019  
ESTADOS:AMAZONAS  
CIDADES:LÁBREA  
CARs que interseccionam com o Alerta:  
AM-1302405-FE9E86FBA2404764A0F6B0F597121BDD(23,69 ha)

ID 20762

ÁREA:23,60 ha  
DATA DE DETECÇÃO:28/05/2019  
ESTADOS:AMAZONAS  
CIDADES:LÁBREA  
CARs que interseccionam com o Alerta:  
AM-1302405-F16206F09F714F1B99F7D9134D81D2CB(0,02 ha)  
AM-1302405-026557C8592140B4BBEF8B6C2957E5E4(6,52 ha)  
AM-1302405-4EFD2C543F494A2B90FC5DD7118C3526(3,86 ha)

ID 39133

ÁREA:23,47 ha  
DATA DE DETECÇÃO:09/09/2019  
ESTADOS:AMAZONAS  
CIDADES:LÁBREA  
CARs que interseccionam com o Alerta:  
AM-1302405-B1D9C0A23DAC48ABBDD1B43EDF74CB5F(0,29 ha)

ID 82849

ÁREA:23,36 ha  
DATA DE DETECÇÃO:01/08/2019  
ESTADOS:AMAZONAS  
CIDADES:LÁBREA  
CARs que interseccionam com o Alerta:  
AM-1302405-467FA3BDFED14A83B57AE997FE1C2129(21,80 ha)  
AM-1302405-3517E97B1CB145ABAA4525BA2940189A(0,77 ha)

ID 94404

ÁREA:23,34 ha  
DATA DE DETECÇÃO:01/05/2019  
ESTADOS:AMAZONAS  
CIDADES:LÁBREA



CARs que interseccionam com o Alerta:

AM-1302405-904BDE1CB139417283010D0218920175(0,35 ha)  
AM-1302405-6E3C7814620745868796B2E2A32E12BB(11,67 ha)  
AM-1302405-8CA9AAE0AEF740DC80F1E98DC45A8E72(9,48 ha)  
AM-1302405-A684F9C484524649B318DB6AF7B6B4DA(0,32 ha)  
AM-1302405-55E5470F83FC4A329AA9BDDDE0EB5D78(0,61 ha)

ID 91814

ÁREA:23,28 ha  
DATA DE DETECÇÃO:01/06/2019  
ESTADOS:AMAZONAS  
CIDADES:LÁBREA

CARs que interseccionam com o Alerta:

AM-1302405-B0B1C7DBC5264B89BD8B0D8F0A64569F(23,28 ha)

ID 90125

ÁREA:23,26 ha  
DATA DE DETECÇÃO:14/02/2019  
ESTADOS:AMAZONAS  
CIDADES:LÁBREA

CARs que interseccionam com o Alerta:

AM-1302405-413D4F42CEFB42E786F2B751D4311F59(2,20 ha)

ID 44071

ÁREA:23,08 ha  
DATA DE DETECÇÃO:01/08/2019  
ESTADOS:AMAZONAS  
CIDADES:LÁBREA

CARs que interseccionam com o Alerta:

AM-1302405-77D4CE24B1D94DC591C66538BD571BBB(23,08 ha)  
AM-1302405-4DB3C95C0826429A85975594D4F02DA5(6,31 ha)  
AM-1302405-9634ED0286004AA38A8275C3A413C6B4(0,20 ha)

ID 41470

ÁREA:22,64 ha  
DATA DE DETECÇÃO:01/08/2019  
ESTADOS:AMAZONAS  
CIDADES:LÁBREA

CARs que interseccionam com o Alerta:

AM-1302405-3ADE4188667499F997BCE466F7A1B49(22,64 ha)  
AM-1302405-ED351A796A6F4FF9AD79FCA84A088781(19,75 ha)  
AM-1302405-DF12C55D101F43AD84A340956304273A(0,00 ha)

ID 91707

ÁREA:22,46 ha  
DATA DE DETECÇÃO:02/08/2019  
ESTADOS:AMAZONAS  
CIDADES:LÁBREA

CARs que interseccionam com o Alerta:

AM-1302405-109BD4CF010D47DF823CE75C009C3509(22,46 ha)  
AM-1302405-31632B0753FA4FAB8197EE1815F580A4(16,43 ha)  
AM-1302405-1845EC881BDE4AEEB9BEA2AB14E28773(0,18 ha)  
AM-1302405-3BCB4818A74845B5924982FE9A4715D8(0,03 ha)

ID 8718

ÁREA:21,46 ha  
DATA DE DETECÇÃO:01/06/2019  
ESTADOS:AMAZONAS  
CIDADES:LÁBREA

CARs que interseccionam com o Alerta:

AM-1302405-8F0EE77AD91F4630B6D2663E8BCF7901(0,51 ha)  
AM-1302405-8CDD83B62E8B4C4CB45DE7A94EC6736E(20,43 ha)  
AM-1302405-D1D8A52FC6B645E9A8510B870CDB3546(0,52 ha)

ID 107872

ÁREA:21,37 ha  
DATA DE DETECÇÃO:01/07/2019  
ESTADOS:AMAZONAS  
CIDADES:LÁBREA

CARs que interseccionam com o Alerta:

AM-1302405-17D143313AB345748B9430BD7396C68D(21,37 ha)

ID 5143

ÁREA:21,24 ha  
DATA DE DETECÇÃO:01/07/2019  
ESTADOS:AMAZONAS  
CIDADES:LÁBREA

CARs que interseccionam com o Alerta:

AM-1302405-CD42E0B9F026472EBD9381C3B3AAB3BC(21,06 ha)  
AM-1302405-F753DCE9D19548E2AA7ECB6303B93B37(0,16 ha)  
AM-1302405-26052DF8995D436E8986AF2C14F0C332(21,17 ha)

ID 6071

ÁREA:20,97 ha  
DATA DE DETECÇÃO:01/04/2019  
ESTADOS:AMAZONAS  
CIDADES:LÁBREA

CARs que interseccionam com o Alerta:

AM-1302405-811E95DE03C24D2DAF36AAB7AE79F2C7(5,29 ha)  
AM-1302405-634F511AAF5F435F8A45495E8D76C9A3(15,60 ha)

ID 98253

ÁREA:20,72 ha  
DATA DE DETECÇÃO:01/06/2019  
ESTADOS:AMAZONAS  
CIDADES:LÁBREA

CARs que interseccionam com o Alerta:

AM-1302405-CD42E0B9F026472EBD9381C3B3AAB3BC(20,72 ha)  
AM-1302405-9C8D52B76DB346A4869C674C7F2AA316(0,05 ha)

ID 85213

ÁREA:20,70 ha  
DATA DE DETECÇÃO:01/08/2019  
ESTADOS:AMAZONAS  
CIDADES:LÁBREA

CARs que interseccionam com o Alerta:

AM-1302405-401CD4BF62C147E08506D5191E19299E(13,65 ha)

ID 9146

ÁREA:20,70 ha  
DATA DE DETECÇÃO:26/07/2019  
ESTADOS:AMAZONAS  
CIDADES:LÁBREA

CARs que interseccionam com o Alerta:

AM-1302405-A2B6454DC93C4CD48C2E48E86ABCBC21(13,23 ha)

ID 45406

ÁREA:20,69 ha  
DATA DE DETECÇÃO:19/09/2019  
ESTADOS:AMAZONAS  
CIDADES:LÁBREA

CARs que interseccionam com o Alerta:

AM-1302405-8C68014707E543FA8B54A7C8488CEB56(0,85 ha)  
AM-1302405-4522E3646B644E87B36B04332B8A5DD7(19,22 ha)

ID 88322

ÁREA:20,60 ha  
DATA DE DETECÇÃO:01/05/2019  
ESTADOS:AMAZONAS  
CIDADES:LÁBREA

CARs que interseccionam com o Alerta:

AM-1302405-5A6593AC009144DE897445145C2FF890(20,60 ha)  
AM-1302405-94A8CAEC83B64A48A03CAF2E28248A9D(20,60 ha)

ID 100329

ÁREA:20,51 ha  
DATA DE DETECÇÃO:01/07/2019  
ESTADOS:AMAZONAS  
CIDADES:LÁBREA

CARs que interseccionam com o Alerta:

AM-1302405-A8DF31F7C10A4C10B05A87740D642466(5,91 ha)  
AM-1302405-825B9C2EBD734A57A238EB137A62DA44(14,38 ha)

ID 6620  
ÁREA:20,03 ha  
DATA DE DETECCÃO:01/06/2019  
ESTADOS:AMAZONAS  
CIDADES:LÁBREA

CARs que interseccionam com o Alerta:  
AM-1302405-D129F5A38AC5425F9FDD84D4DB3E6316(12,79 ha)  
AM-1302405-14282682B17B482CA0BD1043051B6F76(0,43 ha)  
AM-1302405-771802C0D2CA4F1F82EB8E26973DF3B6(0,10 ha)  
AM-1302405-87303BE302E84DDE9CEE98EF5DB7446(14,57 ha)  
AM-1302405-6B512DC290C145708F0B76D1A471DBB3(2,59 ha)  
AM-1302405-38233AA4C8DC4EFD93989F4DF0077D21(2,03 ha)  
AM-1302405-9D7FB1D4CBC74A25A9BF84242ED720C3(0,01 ha)

ID 4367  
ÁREA:19,98 ha  
DATA DE DETECCÃO:22/06/2019  
ESTADOS:AMAZONAS  
CIDADES:LÁBREA

CARs que interseccionam com o Alerta:  
AM-1302405-D368190AD5D74020B6896F9816C6BE1A(19,78 ha)  
AM-1302405-76E8FE330DB14D48B72B28D681DEAFDB(19,60 ha)  
AM-1302405-4DA5BD27EA5246B19F80E257E8E893DB(0,42 ha)

ID 9077  
ÁREA:19,77 ha  
DATA DE DETECCÃO:16/07/2019  
ESTADOS:AMAZONAS  
CIDADES:LÁBREA

CARs que interseccionam com o Alerta:  
AM-1300706-DA5C7F6DA2BA453CB127C539A45311F5(19,77 ha)  
AM-1302405-23123B8120CB46BEB34785FC8947DD96(10,44 ha)  
AM-1302405-6D3C77226EE34D63BAC442779D5679AB(8,78 ha)  
AM-1302405-54AC585C00F64015BA666214CFF6F3D9(0,01 ha)

ID 95674  
ÁREA:19,65 ha  
DATA DE DETECCÃO:01/06/2019  
ESTADOS:AMAZONAS  
CIDADES:LÁBREA

CARs que interseccionam com o Alerta:  
AM-1302405-BAA00C3A44894ED691DB691D4F8A083A(19,14 ha)

ID 82831  
ÁREA:19,65 ha  
DATA DE DETECCÃO:01/08/2019  
ESTADOS:AMAZONAS  
CIDADES:LÁBREA

CARs que interseccionam com o Alerta:  
AM-1302405-4759074A47234E68A163BF27E4EEE142(1,54 ha)  
AM-1302405-976386D43311419CBB9A9C91824678E1(17,93 ha)

ID 8260  
ÁREA:19,62 ha  
DATA DE DETECCÃO:01/05/2019  
ESTADOS:AMAZONAS  
CIDADES:LÁBREA

CARs que interseccionam com o Alerta:  
AM-1302405-5BBA16F6F28447B6A0EDBB3E4CE7151F(19,62 ha)

ID 39055  
ÁREA:19,41 ha  
DATA DE DETECCÃO:01/08/2019  
ESTADOS:AMAZONAS  
CIDADES:LÁBREA

CARs que interseccionam com o Alerta:

AM-1300706-DA5C7F6DA2BA453CB127C539A45311F5(19,41 ha)

ID 5007  
ÁREA:19,32 ha  
DATA DE DETECCÃO:01/08/2019  
ESTADOS:AMAZONAS  
CIDADES:LÁBREA

CARs que interseccionam com o Alerta:  
AM-1300706-DA5C7F6DA2BA453CB127C539A45311F5(19,32 ha)  
AM-1302405-0041A3C06E524693B0A88FEA80F0DBBC(0,31 ha)  
AM-1302405-78A5BFE1B87244E689331CDA66E47278(0,99 ha)  
AM-1302405-6D3C77226EE34D63BAC442779D5679AB(0,08 ha)

ID 88755  
ÁREA:19,16 ha  
DATA DE DETECCÃO:01/08/2019  
ESTADOS:AMAZONAS  
CIDADES:LÁBREA

CARs que interseccionam com o Alerta:  
AM-1302405-9D9F79F4F482408BA56E4D6F71B857E6(0,12 ha)  
AM-1302405-7F338EBFC5C54549BF8C6AD302363681(19,12 ha)

ID 6673  
ÁREA:19,16 ha  
DATA DE DETECCÃO:01/07/2019  
ESTADOS:AMAZONAS  
CIDADES:LÁBREA

CARs que interseccionam com o Alerta:  
AM-1302405-39C41CABF0984DAD855B83A246F2B366(19,16 ha)

ID 4146  
ÁREA:19,10 ha  
DATA DE DETECCÃO:01/04/2019  
ESTADOS:AMAZONAS  
CIDADES:BOCA DO ACRE, LÁBREA

CARs que interseccionam com o Alerta:  
AM-1300706-AA52C2E069AC408AA7BB423981ACAE1B(0,00 ha)

ID 4176  
ÁREA:19,04 ha  
DATA DE DETECCÃO:01/04/2019  
ESTADOS:AMAZONAS  
CIDADES:LÁBREA

CARs que interseccionam com o Alerta:  
AM-1302405-FE100178714148FB9108DDA068C3DD37(0,27 ha)  
AM-1302405-6AE5F853AFA148BDBBD39651C7585C59(18,77 ha)  
AM-1302405-5F4320FDC5BA46FE9C670AAC0013344B(0,50 ha)

ID 38236  
ÁREA:19,00 ha  
DATA DE DETECCÃO:01/09/2019  
ESTADOS:AMAZONAS  
CIDADES:LÁBREA

CARs que interseccionam com o Alerta:  
AM-1302405-ODE08C09D97F436B91677993762683B3(19,00 ha)

ID 54125  
ÁREA:18,90 ha  
DATA DE DETECCÃO:01/09/2019  
ESTADOS:AMAZONAS  
CIDADES:LÁBREA

CARs que interseccionam com o Alerta:  
AM-1302405-4978BADD31D74958B2D05B14A589B8A0(17,72 ha)  
AM-1302405-8C6CCEB9D1EA408EBC6A6B9A54C808CC(18,90 ha)  
AM-1302405-E8FDEE2AA8D84985A83B282C74C42B6B(18,90 ha)

ID 79792  
ÁREA:18,81 ha  
DATA DE DETECCÃO:01/12/2019  
ESTADOS:AMAZONAS

CIDADES:LÁBREA  
CARs que interseccionam com o Alerta:  
AM-1302405-6EC51F69810644A08D93083889D6358A(17,76 ha)  
AM-1302405-3049F1AC78FD4C8BA37F2E717CEEC8A5(0,00 ha)  
AM-1302405-6D6DC31281BB43C59D17EE250F02C04A(1,31 ha)

ID 7847  
ÁREA:18,73 ha  
DATA DE DETECÇÃO:01/06/2019  
ESTADOS:AMAZONAS  
CIDADES:LÁBREA  
CARs que interseccionam com o Alerta:  
AM-1302405-39C41CABF0984DAD855B83A246F2B366(18,73 ha)

ID 5871  
ÁREA:18,49 ha  
DATA DE DETECÇÃO:01/06/2019  
ESTADOS:AMAZONAS  
CIDADES:LÁBREA  
CARs que interseccionam com o Alerta:  
AM-1302405-1CEF35E90F194180A3510F4C579DCE73(18,49 ha)  
AM-1302405-639713CF6D704C4EB08C634A16889ACC(18,49 ha)

ID 98834  
ÁREA:18,36 ha  
DATA DE DETECÇÃO:01/07/2019  
ESTADOS:AMAZONAS  
CIDADES:LÁBREA  
CARs que interseccionam com o Alerta:  
AM-1302405-3AF6E71BD39747AA99A953DFCA9D7359(9,18 ha)  
AM-1302405-104F28965D0644448B525082E98CC7E3(0,01 ha)  
AM-1302405-6B962D9F67914A239867032F1C687785(10,60 ha)

ID 60853  
ÁREA:18,29 ha  
DATA DE DETECÇÃO:01/09/2019  
ESTADOS:AMAZONAS  
CIDADES:LÁBREA  
CARs que interseccionam com o Alerta:  
AM-1302405-976386D43311419CBB9A9C91824678E1(0,64 ha)

ID 11584  
ÁREA:18,08 ha  
DATA DE DETECÇÃO:01/08/2019  
ESTADOS:AMAZONAS  
CIDADES:LÁBREA  
CARs que interseccionam com o Alerta:  
AM-1302405-9BE65581C78542C787CF1417ED314B6F(0,06 ha)  
AM-1302405-1F7DFE7669FF4EA3A6063D887FDFC30B(16,56 ha)

ID 7192  
ÁREA:18,03 ha  
DATA DE DETECÇÃO:01/06/2019  
ESTADOS:AMAZONAS  
CIDADES:LÁBREA  
CARs que interseccionam com o Alerta:  
AM-1302405-BA413676819E46EFA7A66DE1B248CA72(11,86 ha)

ID 8655  
ÁREA:18,01 ha  
DATA DE DETECÇÃO:01/06/2019  
ESTADOS:AMAZONAS  
CIDADES:LÁBREA  
CARs que interseccionam com o Alerta:  
AM-1302405-6E34F1F814C74072878133D8D57C5596(0,78 ha)  
AM-1302405-FEB8B97E534E48119C5AE0E52E4DC092(13,05 ha)  
AM-1302405-913542184A7D4546A4F314CEFACE66A4(18,01 ha)

ID 107824  
ÁREA:17,81 ha

DATA DE DETECÇÃO:01/07/2019  
ESTADOS:AMAZONAS, RONDÔNIA  
CIDADES:LÁBREA, PORTO VELHO  
CARs que interseccionam com o Alerta:  
AM-1302405-12B218C888A34ECDA98E0C04AB7F093C(0,01 ha)  
AM-1302405-6EAFD5F40A06470DABE7CECD512E2F76(16,12 ha)

ID 21751  
ÁREA:17,77 ha  
DATA DE DETECÇÃO:01/06/2019  
ESTADOS:AMAZONAS  
CIDADES:LÁBREA  
CARs que interseccionam com o Alerta:  
AM-1302405-DEE9F6BAF7744E96A3BC00A3E1DCE462(10,98 ha)  
AM-1302405-B2D0004B269D4EC7BEC9014A7E697A1E(1,50 ha)

ID 89776  
ÁREA:17,76 ha  
DATA DE DETECÇÃO:14/02/2019  
ESTADOS:AMAZONAS  
CIDADES:LÁBREA  
CARs que interseccionam com o Alerta:  
AM-1302405-8F8D9E747A384023B3E226AEC55D764(0,19 ha)  
AM-1302405-7CA89C1876EF410FB9806A14504DOC98(9,44 ha)  
AM-1302405-1BA074CC321F47249E9D0B25148725EA(6,25 ha)  
AM-1302405-CAD893E6AB764CE1863D896D14AE4526(2,70 ha)

ID 87901  
ÁREA:17,45 ha  
DATA DE DETECÇÃO:01/07/2019  
ESTADOS:AMAZONAS  
CIDADES:LÁBREA  
CARs que interseccionam com o Alerta:  
AM-1302405-7F63703E4E59474686554F6BAFF3E160(0,06 ha)

ID 8060  
ÁREA:17,30 ha  
DATA DE DETECÇÃO:23/06/2019  
ESTADOS:AMAZONAS  
CIDADES:LÁBREA  
CARs que interseccionam com o Alerta:  
AM-1302405-BCCDCA97383C4455A68B33AD04E94C6D(17,29 ha)  
AM-1302405-3AF0CD77701C4BF187B617C4C4B3CE04(0,01 ha)

ID 22440  
ÁREA:17,25 ha  
DATA DE DETECÇÃO:01/06/2019  
ESTADOS:AMAZONAS  
CIDADES:LÁBREA  
CARs que interseccionam com o Alerta:  
AM-1302405-622FC774FC1C439C93E30BA7D6212F94(2,02 ha)

ID 26922  
ÁREA:16,98 ha  
DATA DE DETECÇÃO:01/09/2019  
ESTADOS:AMAZONAS  
CIDADES:LÁBREA  
CARs que interseccionam com o Alerta:  
AM-1302405-83DE1934DBE74948BC92984D6808912C(2,29 ha)

ID 113191  
ÁREA:16,63 ha  
DATA DE DETECÇÃO:01/08/2019  
ESTADOS:AMAZONAS  
CIDADES:LÁBREA  
CARs que interseccionam com o Alerta:  
AM-1302405-A5901BE044E24FDFA1B7A3299CA7B4DB(0,41 ha)

ID 102581  
ÁREA:16,63 ha

DATA DE DETECÇÃO:23/06/2019  
ESTADOS:AMAZONAS  
CIDADES:LÁBREA  
CARs que interseccionam com o Alerta:  
AM-1302405-7CC95E72F37840869479218F9DE7A112(16,63 ha)

ID 74314  
ÁREA:16,43 ha  
DATA DE DETECÇÃO:01/11/2019  
ESTADOS:AMAZONAS  
CIDADES:LÁBREA  
CARs que interseccionam com o Alerta:  
AM-1302405-916EEE9930934C919971B4015B04376B(15,38 ha)  
AM-1302405-954DD609E8D74023BB1652BCAD543E26(0,03 ha)  
AM-1302405-A98AB115B50E4DF6870F4E3BDB6F6FAF(0,78 ha)

ID 5444  
ÁREA:16,24 ha  
DATA DE DETECÇÃO:15/06/2019  
ESTADOS:AMAZONAS  
CIDADES:LÁBREA  
CARs que interseccionam com o Alerta:  
AM-1302405-EB27555ACADB407F8D6C6985DAAE016A(16,24 ha)

ID 28149  
ÁREA:16,07 ha  
DATA DE DETECÇÃO:01/07/2019  
ESTADOS:AMAZONAS, RONDÔNIA  
CIDADES:LÁBREA, PORTO VELHO  
CARs que interseccionam com o Alerta:  
AM-1302405-90618F78D416477CA7CC0213C51DD1FD(0,73 ha)  
AM-1302405-58D39DA112C948BABEF9EA95E3C33E20(0,08 ha)  
RO-1100205-3448ED1A0E4546D781580F93A9826E83(10,12 ha)

ID 41558  
ÁREA:16,02 ha  
DATA DE DETECÇÃO:01/08/2019  
ESTADOS:AMAZONAS  
CIDADES:LÁBREA  
CARs que interseccionam com o Alerta:  
AM-1302405-F354462D0439425C95CB4ECBD1EC6298(0,58 ha)  
AM-1302405-FC2FBD7BF94D4491A6A6E6C687F57C8F(15,88 ha)  
AM-1302405-5DD55718BA00448CABFAE0D69DB48E81(0,14 ha)

ID 107869  
ÁREA:15,74 ha  
DATA DE DETECÇÃO:01/08/2019  
ESTADOS:AMAZONAS  
CIDADES:LÁBREA  
CARs que interseccionam com o Alerta:  
AM-1302405-92A541A1CC954897B43B9B6ADA1C0A4A(0,35 ha)  
AM-1302405-B88B25E48F9443D89A4A571D3C7FC592(14,26 ha)

ID 38168  
ÁREA:15,69 ha  
DATA DE DETECÇÃO:03/09/2019  
ESTADOS:AMAZONAS  
CIDADES:LÁBREA  
CARs que interseccionam com o Alerta:  
AM-1302405-A316963D183840809599A9F4BBB3BFCD(1,14 ha)  
AM-1302405-2762F9FC38EA4F9ABF6EB1F47B113830(0,20 ha)

ID 107893  
ÁREA:15,58 ha  
DATA DE DETECÇÃO:01/07/2019  
ESTADOS:AMAZONAS  
CIDADES:LÁBREA  
CARs que interseccionam com o Alerta:  
AM-1302405-BAA00C3A44894ED691DB691D4F8A083A(15,01 ha)  
AM-1302405-C8167D2056E14BF48AD1F666DCA2859A(0,23 ha)

AM-1302405-55DC3423FE9E4FA7822A3235BD89A573(0,29 ha)

ID 94361  
ÁREA:15,54 ha  
DATA DE DETECÇÃO:01/05/2019  
ESTADOS:AMAZONAS  
CIDADES:LÁBREA  
CARs que interseccionam com o Alerta:  
AM-1302405-3E06683380D748AD949B0BD5310829C4(0,30 ha)  
AM-1302405-AB5683E6C94C4D339D0D5B3A4AC28628(0,01 ha)  
AM-1302405-EB27555ACADB407F8D6C6985DAAE016A(14,63 ha)

ID 39267  
ÁREA:15,43 ha  
DATA DE DETECÇÃO:01/09/2019  
ESTADOS:AMAZONAS  
CIDADES:LÁBREA  
CARs que interseccionam com o Alerta:  
AM-1302405-308A2B75A3A24981B41DDF5096985490(0,01 ha)

ID 4338  
ÁREA:15,43 ha  
DATA DE DETECÇÃO:01/07/2019  
ESTADOS:AMAZONAS  
CIDADES:LÁBREA  
CARs que interseccionam com o Alerta:  
AM-1300706-DA5C7F6DA2BA453CB127C539A45311F5(15,43 ha)

ID 54216  
ÁREA:15,31 ha  
DATA DE DETECÇÃO:11/09/2019  
ESTADOS:AMAZONAS  
CIDADES:LÁBREA  
CARs que interseccionam com o Alerta:  
AM-1302405-78E4125CD05D44B9869988A727C9D0A5(2,72 ha)  
AM-1302405-FD0D3921E5084EDF8C1E39E156A6D0B5(0,53 ha)  
AM-1302405-F59B689C58BA46B4B6F0A0CF76FC66BE(9,64 ha)  
AM-1302405-92CBDF9675D2474393C74329410E00EA(8,63 ha)  
AM-1302405-FF5DE21FD2D34E06B527D2AF5309AE78(0,00 ha)

ID 24500  
ÁREA:15,23 ha  
DATA DE DETECÇÃO:01/07/2019  
ESTADOS:AMAZONAS  
CIDADES:LÁBREA  
CARs que interseccionam com o Alerta:  
AM-1302405-77D4CE24B1D94DC591C66538BD571BBB(15,23 ha)  
AM-1302405-2CB5B658FCF94284B580CB86D0CC261A(15,23 ha)

ID 34369  
ÁREA:15,23 ha  
DATA DE DETECÇÃO:01/05/2019  
ESTADOS:AMAZONAS  
CIDADES:LÁBREA  
CARs que interseccionam com o Alerta:  
AM-1302405-39C41CABF0984DAD855B83A246F2B366(15,23 ha)

ID 107827  
ÁREA:15,18 ha  
DATA DE DETECÇÃO:01/08/2019  
ESTADOS:AMAZONAS  
CIDADES:LÁBREA  
CARs que interseccionam com o Alerta:  
AM-1302405-B0B1C7DBC5264B89BD8B0D8F0A64569F(15,18 ha)  
AM-1302405-99A43D27D9574124B079CD9118A3DC7C(8,44 ha)  
AM-1302405-FCA735A48A394DA4B03EACAFB913610(5,41 ha)

ID 87425  
ÁREA:15,14 ha  
DATA DE DETECÇÃO:01/07/2019

ESTADOS:AMAZONAS  
CIDADES:LÁBREA  
CARs que interseccionam com o Alerta:  
AM-1302405-42BEA2BC1C324CE49778A37B0C7BE8BE(6,86 ha)  
AM-1302405-35E3699C149A4F049E6D3C3F80971512(0,01 ha)  
AM-1302405-DAE398376EE54EEA9D3B89C3131E41FD(1,51 ha)

ID 54150  
ÁREA:14,99 ha  
DATA DE DETECÇÃO:20/09/2019  
ESTADOS:AMAZONAS  
CIDADES:LÁBREA  
CARs que interseccionam com o Alerta:  
AM-1302405-83DE1934DBE74948BC92984D6808912C(0,01 ha)

ID 107898  
ÁREA:14,86 ha  
DATA DE DETECÇÃO:01/07/2019  
ESTADOS:AMAZONAS  
CIDADES:LÁBREA  
CARs que interseccionam com o Alerta:  
AM-1300706-E6DAFF48C1F847F68FDEEA5FB37264CB(2,12 ha)

ID 89114  
ÁREA:14,65 ha  
DATA DE DETECÇÃO:01/08/2019  
ESTADOS:AMAZONAS  
CIDADES:LÁBREA  
CARs que interseccionam com o Alerta:  
AM-1302405-2D4FAE4D3843464CB77A415A32322468(2,86 ha)

ID 11664  
ÁREA:14,43 ha  
DATA DE DETECÇÃO:01/08/2019  
ESTADOS:AMAZONAS  
CIDADES:LÁBREA  
CARs que interseccionam com o Alerta:  
AM-1302405-0BD6805362114FC386BD72DCE2E2F8BA(0,92 ha)  
AM-1302405-E9C7AE798E0842B7BA5E22896952BEFD(13,51 ha)  
AM-1302405-945403A6511D4E3B9A90FE28871DB0F6(4,35 ha)

ID 11710  
ÁREA:14,15 ha  
DATA DE DETECÇÃO:01/06/2019  
ESTADOS:AMAZONAS  
CIDADES:LÁBREA  
CARs que interseccionam com o Alerta:  
AM-1302405-03B5A30C74E645C49C0F2884C24B1EBB(0,14 ha)  
AM-1302405-7FC34EF86C9449BE88BBE48D6D58E51B(0,05 ha)  
AM-1302405-F16CC77A51A34DB382199671CD786B83(0,12 ha)

ID 54145  
ÁREA:14,07 ha  
DATA DE DETECÇÃO:20/09/2019  
ESTADOS:AMAZONAS  
CIDADES:LÁBREA  
CARs que interseccionam com o Alerta:  
AM-1302405-EEDC50E301E34E1184BADA44A49DCA13(3,49 ha)  
AM-1302405-E29DEE9ECAC54D788605A2565A330093(0,09 ha)

ID 97855  
ÁREA:13,96 ha  
DATA DE DETECÇÃO:01/07/2019  
ESTADOS:AMAZONAS  
CIDADES:LÁBREA  
CARs que interseccionam com o Alerta:  
AM-1302405-39C41CABF0984DAD855B83A246F2B366(13,96 ha)

ID 3401  
ÁREA:13,95 ha

DATA DE DETECÇÃO:01/07/2019  
ESTADOS:AMAZONAS  
CIDADES:LÁBREA  
CARs que interseccionam com o Alerta:  
AM-1302405-033C9016ECD4EFDBA536EC45655626F(2,47 ha)  
AM-1302405-67E45A7E3E66474FADBDCC316D2AF69E(11,47 ha)

ID 94853  
ÁREA:13,90 ha  
DATA DE DETECÇÃO:01/05/2019  
ESTADOS:AMAZONAS  
CIDADES:LÁBREA  
CARs que interseccionam com o Alerta:  
AM-1302405-256A7C45010F415FA5FF85691BCDBD2B(0,64 ha)  
AM-1302405-33857543D7C2472B93033BD7E06DB328(12,88 ha)

ID 3965  
ÁREA:13,88 ha  
DATA DE DETECÇÃO:01/08/2019  
ESTADOS:AMAZONAS  
CIDADES:LÁBREA  
CARs que interseccionam com o Alerta:  
AM-1300706-DA5C7F6DA2BA453CB127C539A45311F5(2,41 ha)  
AM-1302405-39C41CABF0984DAD855B83A246F2B366(7,35 ha)

ID 94318  
ÁREA:13,55 ha  
DATA DE DETECÇÃO:01/05/2019  
ESTADOS:AMAZONAS  
CIDADES:LÁBREA  
CARs que interseccionam com o Alerta:  
AM-1302405-0DED150C69F84E9EA6C2F2199A1498C7(13,55 ha)

ID 11692  
ÁREA:13,51 ha  
DATA DE DETECÇÃO:01/08/2019  
ESTADOS:AMAZONAS  
CIDADES:LÁBREA  
CARs que interseccionam com o Alerta:  
AM-1302405-60A902BCD51F4272A6EF41F51926BACE(0,05 ha)  
AM-1302405-2BD7265D697E48EDBE663AF01DACE0A1(13,31 ha)  
AM-1302405-A4482792F0214E498BE9D94BFB5339C(0,35 ha)  
AM-1302405-408213655F8141C6BCD6E9CF8E471660(13,16 ha)  
AM-1302405-4DCE7814AD3C4CC6A251002046BC6C07(0,00 ha)

ID 112807  
ÁREA:13,41 ha  
DATA DE DETECÇÃO:01/08/2019  
ESTADOS:AMAZONAS  
CIDADES:LÁBREA  
CARs que interseccionam com o Alerta:  
AM-1302405-0B530464A4BA432DA0B50B5F99DDC607(13,35 ha)  
AM-1302405-DDFBE4E6B92448B6924096F26C99F7C1(0,03 ha)  
AM-1302405-372A3E2E46A6456B9F834EE9571D77CD(0,00 ha)

ID 89010  
ÁREA:13,37 ha  
DATA DE DETECÇÃO:01/08/2019  
ESTADOS:AMAZONAS  
CIDADES:LÁBREA  
CARs que interseccionam com o Alerta:  
AM-1302405-3517E97B1CB145ABAA4525BA2940189A(0,12 ha)

ID 92135  
ÁREA:13,30 ha  
DATA DE DETECÇÃO:01/08/2019  
ESTADOS:AMAZONAS  
CIDADES:LÁBREA  
CARs que interseccionam com o Alerta:  
AM-1302405-CDD114D6374440E6B1C7AA9F0C71EC0F(6,04 ha)

AM-1302405-8921EDF8B41A40B3A47BE9895AD6C5F7(7,26 ha)

ID 6136

ÁREA:13,15 ha

DATA DE DETECÇÃO:01/06/2019

ESTADOS:AMAZONAS

CIDADES:LÁBREA

CARs que interseccionam com o Alerta:

AM-1302405-6EDB07D15A324E88AC0CD9DB40DB5FB4(10,02 ha)

ID 11343

ÁREA:13,05 ha

DATA DE DETECÇÃO:02/08/2019

ESTADOS:AMAZONAS

CIDADES:LÁBREA

CARs que interseccionam com o Alerta:

AM-1302405-0CEF2A3BB3E74B7E9C04B8B35144074F(13,05 ha)

ID 11685

ÁREA:12,80 ha

DATA DE DETECÇÃO:01/08/2019

ESTADOS:AMAZONAS

CIDADES:LÁBREA

CARs que interseccionam com o Alerta:

AM-1302405-104F28965D064448B525082E98CC7E3(0,02 ha)

AM-1302405-265B9E6903C145858C135AD753155168(12,78 ha)

ID 38146

ÁREA:12,69 ha

DATA DE DETECÇÃO:01/08/2019

ESTADOS:AMAZONAS

CIDADES:LÁBREA

CARs que interseccionam com o Alerta:

AM-1302405-C756ED809688403E95844F56CD26EDC9(0,00 ha)

AM-1302405-47A1D60F4F544346AEAEBBC503992DFDF(7,34 ha)

ID 54277

ÁREA:12,66 ha

DATA DE DETECÇÃO:11/09/2019

ESTADOS:AMAZONAS

CIDADES:LÁBREA

CARs que interseccionam com o Alerta:

AM-1302405-39C41CABF0984DAD855B83A246F2B366(12,66 ha)

ID 38171

ÁREA:12,65 ha

DATA DE DETECÇÃO:03/09/2019

ESTADOS:AMAZONAS

CIDADES:LÁBREA

CARs que interseccionam com o Alerta:

AM-1302405-CD42E0B9F026472EBD9381C3B3AAB3BC(12,65 ha)

AM-1302405-26052DF8995D436E8986AF2C14F0C332(12,65 ha)

ID 54283

ÁREA:12,62 ha

DATA DE DETECÇÃO:01/09/2019

ESTADOS:AMAZONAS

CIDADES:LÁBREA

CARs que interseccionam com o Alerta:

AM-1300706-C95B09F61CF44D38B7C37D099908727C

(12,62 ha)

ID 98517

ÁREA:12,59 ha

DATA DE DETECÇÃO:01/05/2019

ESTADOS:AMAZONAS

CIDADES:LÁBREA

CARs que interseccionam com o Alerta:

AM-1302405-39C41CABF0984DAD855B83A246F2B366(12,59 ha)

ID 10107

ÁREA:12,58 ha

DATA DE DETECÇÃO:01/06/2019

ESTADOS:AMAZONAS

CIDADES:LÁBREA

CARs que interseccionam com o Alerta:

AM-1302405-5BBA16F6F28447B6A0EDBB3E4CE7151F(12,58 ha)

ID 107830

ÁREA:12,47 ha

DATA DE DETECÇÃO:01/08/2019

ESTADOS:AMAZONAS

CIDADES:LÁBREA

CARs que interseccionam com o Alerta:

AM-1302405-966CC06827F64883969084241721309C(9,83 ha)

AM-1302405-8BA6716711034C8DBAE1211B8B4E9D5B(0,01 ha)

AM-1302405-AAD4926FB6A64FB4BD0163D427AC7479(0,83 ha)

AM-1302405-D1DA4CABB1F4415087FFF3FFCC7414F6(11,63 ha)

AM-1302405-10ED72E590D7439CA8BC54D82EA22203(1,75 ha)

ID 108541

ÁREA:12,42 ha

DATA DE DETECÇÃO:01/07/2019

ESTADOS:AMAZONAS

CIDADES:LÁBREA

CARs que interseccionam com o Alerta:

AM-1302405-B598E386D6C3412BA5876A2EA17DBB0D(10,44 ha)

ID 89156

ÁREA:12,41 ha

DATA DE DETECÇÃO:01/05/2019

ESTADOS:AMAZONAS

CIDADES:LÁBREA

CARs que interseccionam com o Alerta:

AM-1302405-0B665077F94F4D1C8726183B1B772973(12,41 ha)

ID 109137

ÁREA:12,38 ha

DATA DE DETECÇÃO:01/07/2019

ESTADOS:AMAZONAS

CIDADES:LÁBREA

CARs que interseccionam com o Alerta:

AM-1302405-EF3AD94539DD4451864E30B7A47D5718(0,20 ha)

AM-1302405-F0B09B85F73C4A8280BFD59CDB5AF454(5,50 ha)

AM-1302405-B475159A148E4539BCA090DA800F3EDA(6,67 ha)

AM-1302405-C7B4FFFE85646388062DE64E49AB96A(0,10 ha)

ID 54159

ÁREA:12,32 ha

DATA DE DETECÇÃO:03/09/2019

ESTADOS:AMAZONAS, RONDÔNIA

CIDADES:LÁBREA, PORTO VELHO

CARs que interseccionam com o Alerta:

RO-1100205-35841CAAFC34EBCA277739FC515A710(0,16 ha)

RO-1100205-29CEA9F611A54F6683097C6D633BF324(0,47 ha)

ID 93474

ÁREA:12,25 ha

DATA DE DETECÇÃO:05/05/2019

ESTADOS:AMAZONAS

CIDADES:LÁBREA

CARs que interseccionam com o Alerta:

AM-1302405-F12016CF810244CFA13914C97B5DD621(12,19 ha)

AM-1302405-8CD3B739E1B435A9A0313C0C62AD17A(12,25 ha)

ID 54177

ÁREA:12,08 ha

DATA DE DETECÇÃO:03/09/2019

ESTADOS:AMAZONAS

CIDADES:LÁBREA

CARs que interseccionam com o Alerta:

AM-1302405-3E814D25281042E49BD5C226D5B6AD6C(0,04 ha)  
AM-1302405-48FBB330144B405A86662E9F93150049(0,31 ha)  
AM-1302405-CD260C2728FC4143BF2DEC8A8EDC061(6,38 ha)  
AM-1302405-DCDBC7E6133941B1B2E41B9C75CBD051(5,39 ha)

ID 6252

ÁREA:11,89 ha  
DATA DE DETECÇÃO:01/06/2019  
ESTADOS:AMAZONAS  
CIDADES:LÁBREA

CARs que interseccionam com o Alerta:

AM-1302405-CD42E0B9F026472EBD9381C3B3AAB3BC(0,14 ha)  
AM-1302405-F753DCE9D19548E2AA7ECB6303B93B37(11,80 ha)

ID 8761

ÁREA:11,66 ha  
DATA DE DETECÇÃO:01/06/2019  
ESTADOS:AMAZONAS  
CIDADES:LÁBREA

CARs que interseccionam com o Alerta:

AM-1302405-ACA7B865C6994C98A9D4488AE1589AB6(6,10 ha)  
AM-1302405-F936B6AED03B43339972CF62C461F3E4(10,30 ha)

ID 5136

ÁREA:11,65 ha  
DATA DE DETECÇÃO:01/06/2019  
ESTADOS:AMAZONAS  
CIDADES:LÁBREA

CARs que interseccionam com o Alerta:

AM-1302405-B307662B230B4EE1BB71D08793D2BB9B(7,65 ha)  
AM-1302405-E7F6A15BEA64418BAC79D8B02E4F6F79(3,83 ha)  
AM-1302405-D1D8A52FC6B645E9A8510B870CDB3546(0,17 ha)

ID 5131

ÁREA:11,56 ha  
DATA DE DETECÇÃO:01/08/2019  
ESTADOS:AMAZONAS  
CIDADES:LÁBREA  
CARs que interseccionam com o Alerta:  
AM-1302405-E240F1D65A6A41DB9730FE42EE1E0760(11,56 ha)

ID 8754

ÁREA:11,45 ha  
DATA DE DETECÇÃO:01/06/2019  
ESTADOS:AMAZONAS  
CIDADES:LÁBREA  
CARs que interseccionam com o Alerta:  
AM-1302405-5F01D923FB904018882481023919FCA3(11,45 ha)

ID 112781

ÁREA:11,39 ha  
DATA DE DETECÇÃO:01/08/2019  
ESTADOS:AMAZONAS  
CIDADES:LÁBREA  
CARs que interseccionam com o Alerta:  
AM-1302405-D00BD163235F4B018C4F65FBA4E03CF9(2,96 ha)  
AM-1302405-9E78C461E9D64CFAA0AC6ECA0CE81410(0,84 ha)  
AM-1302405-53F0815CD0F8464C917D1C2A0516E556(0,32 ha)  
AM-1302405-44FF41B74F674965B64D6CDCACEBC633(7,36 ha)  
AM-1302405-9A0F25A36557444C89859CAEF373DCAF(3,05 ha)

ID 65440

ÁREA:11,37 ha  
DATA DE DETECÇÃO:01/10/2019  
ESTADOS:AMAZONAS  
CIDADES:LÁBREA  
CARs que interseccionam com o Alerta:  
AM-1302405-77D4CE24B1D94DC591C66538BD571BBB(11,37 ha)  
AM-1302405-31A7FDB23C124C8C9EE2A52348543050(3,92 ha)

ID 94345

ÁREA:11,31 ha  
DATA DE DETECÇÃO:01/05/2019  
ESTADOS:AMAZONAS  
CIDADES:LÁBREA  
CARs que interseccionam com o Alerta:  
AM-1302405-F753DCE9D19548E2AA7ECB6303B93B37(11,31 ha)  
AM-1302405-BB5FDA1493B94B7CB1F39CE455EF2396(10,88 ha)

ID 80504

ÁREA:11,21 ha  
DATA DE DETECÇÃO:31/03/2019  
ESTADOS:AMAZONAS  
CIDADES:LÁBREA  
CARs que interseccionam com o Alerta:  
AM-1302405-96224EAE48584BC09D8AB3823A1AF304(11,21 ha)

ID 38117

ÁREA:11,17 ha  
DATA DE DETECÇÃO:03/09/2019  
ESTADOS:AMAZONAS  
CIDADES:LÁBREA  
CARs que interseccionam com o Alerta:  
AM-1302405-17A60913F7224B13A2D229BCDF0616E5(11,17 ha)  
AM-1302405-10477E83B6E141DC8E459F1C64978757(2,70 ha)  
AM-1302405-033F8650E0844D0E86CDD06976B0D943(0,25 ha)

ID 54160

ÁREA:11,14 ha  
DATA DE DETECÇÃO:01/09/2019  
ESTADOS:AMAZONAS  
CIDADES:LÁBREA  
CARs que interseccionam com o Alerta:  
AM-1302405-5BECE03B4B174C3F9D6E10F38FDB938D(11,09 ha)  
AM-1302405-FF3B887C534244C8A96ECD8FB7BD8F0A(0,05 ha)

ID 103248

ÁREA:10,99 ha  
DATA DE DETECÇÃO:10/07/2019  
ESTADOS:AMAZONAS  
CIDADES:LÁBREA  
CARs que interseccionam com o Alerta:  
AM-1302405-6ACDA24F52AB409786460B6F78E44A5E(5,63 ha)  
AM-1302405-1C35FED122454043BDE98B8E5FC9B6C6(5,63 ha)  
AM-1302405-576B6807F654406B83C3B488EF3768D7(3,90 ha)

ID 97742

ÁREA:10,88 ha  
DATA DE DETECÇÃO:01/06/2019  
ESTADOS:AMAZONAS  
CIDADES:LÁBREA  
CARs que interseccionam com o Alerta:  
AM-1302405-77D4CE24B1D94DC591C66538BD571BBB(10,88 ha)  
AM-1302405-2CB5B658FCF94284B580CB86D0CC261A(3,17 ha)  
AM-1302405-36BD1F2E0AB340F8836A65A2875178F2(8,04 ha)

ID 21710

ÁREA:10,69 ha  
DATA DE DETECÇÃO:01/08/2019  
ESTADOS:AMAZONAS  
CIDADES:LÁBREA  
CARs que interseccionam com o Alerta:  
AM-1302405-77D4CE24B1D94DC591C66538BD571BBB(10,69 ha)  
AM-1302405-4EEA2101A7824EB2AE30DA538B2668A9(8,91 ha)  
AM-1302405-15120E6F84A24FAE80E70C3F99F555A7(0,08 ha)

ID 31280

ÁREA:10,59 ha  
DATA DE DETECÇÃO:01/07/2019



ESTADOS:AMAZONAS  
CIDADES:LÁBREA  
CARs que interseccionam com o Alerta:  
AM-1302405-D4ABF7ABC70D41069648E85CC9C2BA4F(3,10 ha)

ID 54271  
ÁREA:10,45 ha  
DATA DE DETECÇÃO:03/09/2019  
ESTADOS:AMAZONAS  
CIDADES:LÁBREA  
CARs que interseccionam com o Alerta:  
AM-1302405-39C41CABF0984DAD855B83A246F2B366(10,45 ha)

ID 38189  
ÁREA:10,15 ha  
DATA DE DETECÇÃO:03/09/2019  
ESTADOS:AMAZONAS  
CIDADES:LÁBREA  
CARs que interseccionam com o Alerta:  
AM-1302405-3A83A2E9FA3946998587EC84D67D0599(9,75 ha)  
AM-1302405-6E54849854EC4D1C89ED15DA168DD919(10,15 ha)

ID 45434  
ÁREA:10,12 ha  
DATA DE DETECÇÃO:02/09/2019  
ESTADOS:AMAZONAS  
CIDADES:BOCA DO ACRE, LÁBREA  
CARs que interseccionam com o Alerta:  
AM-1302405-6EDB07D15A324E88AC0CD9DB40DB5FB4(0,07 ha)

ID 92600  
ÁREA:10,03 ha  
DATA DE DETECÇÃO:01/08/2019  
ESTADOS:AMAZONAS  
CIDADES:LÁBREA  
CARs que interseccionam com o Alerta:  
AM-1302405-C5204666A81C48DBA005DDED2206B767(2,30 ha)  
AM-1302405-DC30AE1663F24C9DB1116EF2E1BA390C(7,73 ha)

ID 11691  
ÁREA:9,92 ha  
DATA DE DETECÇÃO:01/08/2019  
ESTADOS:AMAZONAS  
CIDADES:LÁBREA  
CARs que interseccionam com o Alerta:  
AM-1302405-9E962F3716C5472187759FD1B4CF28B9(9,92 ha)  
AM-1302405-FA8B3E327A1A465395C5E6E50976FC7E(8,01 ha)

ID 94413  
ÁREA:9,90 ha  
DATA DE DETECÇÃO:01/05/2019  
ESTADOS:AMAZONAS  
CIDADES:LÁBREA  
CARs que interseccionam com o Alerta:  
AM-1302405-2519F6FC0884486095C2134D11610892(9,90 ha)

ID 45594  
ÁREA:9,88 ha  
DATA DE DETECÇÃO:19/09/2019  
ESTADOS:AMAZONAS  
CIDADES:LÁBREA  
CARs que interseccionam com o Alerta:  
AM-1302405-17F5634028104676B0361CE2F6D38F4E(9,88 ha)  
AM-1302405-30F9D1874F124AF9AD4BEA3426F45CDC(0,00 ha)

ID 112692  
ÁREA:9,87 ha  
DATA DE DETECÇÃO:01/08/2019  
ESTADOS:AMAZONAS  
CIDADES:LÁBREA

CARs que interseccionam com o Alerta:  
AM-1302405-905E5B966DB498686D256E15F7AA665(4,89 ha)  
AM-1302405-79300E5BFF484C939FF5CC530EB90CD7(1,38 ha)  
AM-1302405-FE99AB07D0C346DF8AA2E8DFB6F0BF62(3,60 ha)

ID 21501  
ÁREA:9,82 ha  
DATA DE DETECÇÃO:01/07/2019  
ESTADOS:AMAZONAS  
CIDADES:LÁBREA  
CARs que interseccionam com o Alerta:  
AM-1302405-BB0E81E66CED4921B3825899A04584FF(8,85 ha)

ID 87316  
ÁREA:9,81 ha  
DATA DE DETECÇÃO:06/06/2019  
ESTADOS:AMAZONAS  
CIDADES:LÁBREA  
CARs que interseccionam com o Alerta:  
AM-1302405-EEDC50E301E34E1184BADA44A49DCA13(9,05 ha)

ID 22615  
ÁREA:9,59 ha  
DATA DE DETECÇÃO:01/07/2019  
ESTADOS:AMAZONAS  
CIDADES:LÁBREA  
CARs que interseccionam com o Alerta:  
AM-1302405-0B530464A4BA432DA0B50B5F99DDC607(9,52 ha)  
AM-1302405-FA4D6242BEFE4C1ABE28416F05E46B47(0,06 ha)

ID 38240  
ÁREA:9,59 ha  
DATA DE DETECÇÃO:01/09/2019  
ESTADOS:AMAZONAS  
CIDADES:LÁBREA  
CARs que interseccionam com o Alerta:  
AM-1302405-308A2B75A3A24981B41DDF5096985490(9,59 ha)

ID 57697  
ÁREA:9,58 ha  
DATA DE DETECÇÃO:31/10/2019  
ESTADOS:AMAZONAS  
CIDADES:LÁBREA  
CARs que interseccionam com o Alerta:  
AM-1302405-0CEF2A3BB3E74B7E9C04B8B35144074F(1,37 ha)  
AM-1302405-DB8E77EBB2DB4AFC8800B71C5F72E9BB(0,26 ha)

ID 97919  
ÁREA:9,53 ha  
DATA DE DETECÇÃO:01/07/2019  
ESTADOS:AMAZONAS  
CIDADES:LÁBREA  
CARs que interseccionam com o Alerta:  
AM-1302405-E29DEE9ECAC54D788605A2565A330093(0,06 ha)

ID 79798  
ÁREA:9,52 ha  
DATA DE DETECÇÃO:01/12/2019  
ESTADOS:AMAZONAS  
CIDADES:BOCA DO ACRE, LÁBREA  
CARs que interseccionam com o Alerta:  
AM-1302405-8DC4040031C7440E8B3F82D221FD80AB(9,52 ha)  
AM-1300706-907562F43362403E888320F77B6D718A(0,00 ha)  
AM-1302405-1AA6825354C64A2BB958720F495EBF44(0,18 ha)  
AM-1302405-76FAB389014C4FB29CCA33DD907C1906(9,33 ha)

ID 21286  
ÁREA:9,42 ha  
DATA DE DETECÇÃO:01/06/2019  
ESTADOS:AMAZONAS

CIDADES:LÁBREA  
CARs que interseccionam com o Alerta:  
AM-1302405-7DB23CC05EC04254ABC63BC4EDC9C15A(7,27 ha)  
AM-1302405-5ACF929472F54857B7F8661AD6DB34E3(2,14 ha)

ID 8721  
ÁREA:9,38 ha  
DATA DE DETECÇÃO:01/06/2019

ESTADOS:AMAZONAS  
CIDADES:LÁBREA  
CARs que interseccionam com o Alerta:  
AM-1302405-39C41CABF0984DAD855B83A246F2B366(8,08 ha)

ID 94842  
ÁREA:9,36 ha  
DATA DE DETECÇÃO:01/05/2019  
ESTADOS:AMAZONAS  
CIDADES:LÁBREA  
CARs que interseccionam com o Alerta:  
AM-1300706-A21FDF7DB1E7426FB3B614604FA42622(8,64 ha)

ID 100625  
ÁREA:9,27 ha  
DATA DE DETECÇÃO:01/07/2019  
ESTADOS:AMAZONAS  
CIDADES:LÁBREA  
CARs que interseccionam com o Alerta:  
AM-1302405-CF3D8EDD6C13490B8431E99736AEC861(0,27 ha)

ID 87944  
ÁREA:9,21 ha  
DATA DE DETECÇÃO:01/07/2019  
ESTADOS:AMAZONAS  
CIDADES:LÁBREA  
CARs que interseccionam com o Alerta:  
AM-1302405-C9657A9DD9B64F9A86910F634633418A(4,04 ha)

ID 4269  
ÁREA:9,12 ha  
DATA DE DETECÇÃO:01/07/2019  
ESTADOS:AMAZONAS  
CIDADES:LÁBREA  
CARs que interseccionam com o Alerta:  
AM-1302405-0B0DBEFE553745CAAB4BACF8FFF835A3(8,02 ha)

ID 3420  
ÁREA:9,12 ha  
DATA DE DETECÇÃO:01/06/2019  
ESTADOS:AMAZONAS  
CIDADES:LÁBREA  
CARs que interseccionam com o Alerta:  
AM-1302405-39C41CABF0984DAD855B83A246F2B366(9,12 ha)

ID 39112  
ÁREA:9,08 ha  
DATA DE DETECÇÃO:09/09/2019  
ESTADOS:AMAZONAS  
CIDADES:LÁBREA  
CARs que interseccionam com o Alerta:  
AM-1302405-31A7FDB23C124C8C9EE2A52348543050(9,08 ha)

ID 94362  
ÁREA:9,01 ha  
DATA DE DETECÇÃO:01/05/2019  
ESTADOS:AMAZONAS  
CIDADES:LÁBREA  
CARs que interseccionam com o Alerta:  
AM-1302405-EB27555ACADB407F8D6C6985DAAE016A(9,01 ha)

ID 7015

ÁREA:9,00 ha  
DATA DE DETECÇÃO:17/06/2019  
ESTADOS:AMAZONAS  
CIDADES:LÁBREA  
CARs que interseccionam com o Alerta:  
AM-1302405-6C6B89E2E91C497886DBC72B8C067FF2(0,17 ha)  
AM-1302405-17B67E0A1CDE47F1A44B6274414B5636(3,29 ha)

ID 88320  
ÁREA:8,91 ha  
DATA DE DETECÇÃO:28/05/2019  
ESTADOS:AMAZONAS  
CIDADES:LÁBREA  
CARs que interseccionam com o Alerta:  
AM-1302405-8D965D19A556472AA0136E0E8A6EBBB6(8,09 ha)  
AM-1302405-10B4AFFBB5884E53AC717520A70D74A3(0,82 ha)

ID 98835  
ÁREA:8,84 ha  
DATA DE DETECÇÃO:01/07/2019  
ESTADOS:AMAZONAS  
CIDADES:LÁBREA  
CARs que interseccionam com o Alerta:  
AM-1302405-D01CD72F4F454162A52C6B08CC61DB29(8,84 ha)

ID 96083  
ÁREA:8,69 ha  
DATA DE DETECÇÃO:01/05/2019  
ESTADOS:AMAZONAS  
CIDADES:LÁBREA  
CARs que interseccionam com o Alerta:  
AM-1302405-8F0EE77AD91F4630B6D2663E8BCF7901(4,34 ha)  
AM-1302405-8CDD83B62E8B4C4CB45DE7A94EC6736E(4,35 ha)

ID 100087  
ÁREA:8,59 ha  
DATA DE DETECÇÃO:10/07/2019  
ESTADOS:AMAZONAS  
CIDADES:LÁBREA  
CARs que interseccionam com o Alerta:  
AM-1302405-2519F6FC0884486095C2134D11610892(8,59 ha)

ID 3726  
ÁREA:8,53 ha  
DATA DE DETECÇÃO:01/06/2019  
ESTADOS:AMAZONAS  
CIDADES:LÁBREA  
CARs que interseccionam com o Alerta:  
AM-1302405-D3211DA9F7984895B34BE50689C59539(8,53 ha)

ID 113194  
ÁREA:8,52 ha  
DATA DE DETECÇÃO:01/08/2019  
ESTADOS:AMAZONAS  
CIDADES:LÁBREA  
CARs que interseccionam com o Alerta:  
AM-1302405-9FB960DF671E419682F597C0A2B97171(0,21 ha)

ID 100335  
ÁREA:8,50 ha  
DATA DE DETECÇÃO:01/07/2019  
ESTADOS:AMAZONAS  
CIDADES:LÁBREA  
CARs que interseccionam com o Alerta:  
AM-1302405-109BD4CF010D47DF823CE75C009C3509(8,50 ha)  
AM-1302405-C6E2383EF42F4F6DA738BB16CF129D20(1,21 ha)

ID 79793  
ÁREA:8,43 ha  
DATA DE DETECÇÃO:01/12/2019

ESTADOS:AMAZONAS

CIDADES:LÁBREA

CARs que interseccionam com o Alerta:

AM-1302405-83AA6D33CDAC4D03B13618D4685DAC03(0,01 ha)

AM-1302405-64578E0E7F094E948290007D0E84E0DC(1,19 ha)

AM-1302405-0ECAAOA611A74DF1B5AF4AC19C63D272(8,43 ha)

ID 28147

ÁREA:8,34 ha

DATA DE DETECÇÃO:01/07/2019

ESTADOS:AMAZONAS

CIDADES:LÁBREA

CARs que interseccionam com o Alerta:

AM-1302405-704783781FF04AF98ACF92DDA184F415(8,34 ha)

ID 86702

ÁREA:8,33 ha

DATA DE DETECÇÃO:01/07/2019

ESTADOS:AMAZONAS

CIDADES:LÁBREA

CARs que interseccionam com o Alerta:

AM-1302405-E29DEE9ECAC54D788605A2565A330093(8,17 ha)

ID 22507

ÁREA:8,28 ha

DATA DE DETECÇÃO:17/06/2019

ESTADOS:AMAZONAS

CIDADES:LÁBREA

CARs que interseccionam com o Alerta:

AM-1302405-39C41CABF0984DAD855B83A246F2B366(8,28 ha)

ID 28952

ÁREA:7,95 ha

DATA DE DETECÇÃO:01/07/2019

ESTADOS:AMAZONAS

CIDADES:LÁBREA

CARs que interseccionam com o Alerta:

AM-1302405-A40E5DBB79BC48CDA53F61703141F7BA(0,03 ha)

AM-1302405-B31ABFA8EA17451AAA2C40B05C696E79(7,73 ha)

AM-1302405-5F051835C6B54EF9ACB0B8BCB82F3878(0,19 ha)

ID 38095

ÁREA:7,79 ha

DATA DE DETECÇÃO:03/09/2019

ESTADOS:AMAZONAS

CIDADES:LÁBREA

CARs que interseccionam com o Alerta:

AM-1302405-39C41CABF0984DAD855B83A246F2B366(7,79 ha)

ID 4267

ÁREA:7,76 ha

DATA DE DETECÇÃO:01/08/2019

ESTADOS:AMAZONAS

CIDADES:LÁBREA

CARs que interseccionam com o Alerta:

AM-1302405-D647375F138C468AB394C41B136A8E57(0,12 ha)

ID 83242

ÁREA:7,73 ha

DATA DE DETECÇÃO:01/07/2019

ESTADOS:AMAZONAS

CIDADES:LÁBREA

CARs que interseccionam com o Alerta:

AM-1302405-263DF2691DBF4DBF920A0907E8EEAEB2(0,05 ha)

AM-1302405-1B025385E31446B5B090250212FC5592(7,68 ha)

ID 98523

ÁREA:7,65 ha

DATA DE DETECÇÃO:10/07/2019

ESTADOS:AMAZONAS

CIDADES:LÁBREA

CARs que interseccionam com o Alerta:

AM-1302405-1782A0A8DDB5470D8608F282FA5E8684(4,76 ha)

ID 107868

ÁREA:7,62 ha

DATA DE DETECÇÃO:01/07/2019

ESTADOS:AMAZONAS

CIDADES:LÁBREA

CARs que interseccionam com o Alerta:

AM-1302405-A029FD29D60F428C9255812CB7C44B71(0,06 ha)

AM-1302405-D8FA3A0FD05C4B2FABBB683B99DB8E1F(7,56 ha)

ID 19228

ÁREA:7,61 ha

DATA DE DETECÇÃO:01/06/2019

ESTADOS:AMAZONAS

CIDADES:LÁBREA

CARs que interseccionam com o Alerta:

AM-1302405-39C41CABF0984DAD855B83A246F2B366(7,61 ha)

ID 88982

ÁREA:7,56 ha

DATA DE DETECÇÃO:06/02/2019

ESTADOS:AMAZONAS

CIDADES:LÁBREA

CARs que interseccionam com o Alerta:

AM-1302405-23F6091BD1764E34980B84589F86D859(1,84 ha)

ID 21708

ÁREA:7,55 ha

DATA DE DETECÇÃO:01/07/2019

ESTADOS:AMAZONAS

CIDADES:LÁBREA

CARs que interseccionam com o Alerta:

AM-1302405-D01CD72F4F454162A52C6B08CC61DB29(7,55 ha)

ID 54126

ÁREA:7,51 ha

DATA DE DETECÇÃO:01/09/2019

ESTADOS:AMAZONAS

CIDADES:LÁBREA

CARs que interseccionam com o Alerta:

AM-1302405-622FC774FC1C439C93E30BA7D6212F94(7,44 ha)

ID 106708

ÁREA:7,47 ha

DATA DE DETECÇÃO:01/08/2019

ESTADOS:AMAZONAS

CIDADES:LÁBREA

CARs que interseccionam com o Alerta:

AM-1302405-7A4DE4D1F8DF44B0A855DBCDA8DAD086(7,45 ha)

AM-1302405-475086553DD54FB1AE40939210DF6388(0,02 ha)

AM-1302405-A2852C9A8AFA49FC875BA63B38353EAD(0,10 ha)

ID 3754

ÁREA:7,36 ha

DATA DE DETECÇÃO:01/07/2019

ESTADOS:AMAZONAS

CIDADES:

LÁBREACARs que interseccionam com o Alerta:

AM-1302405-976386D43311419CBB9A9C91824678E1(6,26 ha)

ID 100336

ÁREA:7,27 ha

DATA DE DETECÇÃO:01/07/2019

ESTADOS:AMAZONAS

CIDADES:LÁBREA

CARs que interseccionam com o Alerta:

AM-1302405-7797E03E21874BBDA8668F91E846F42F(0,36 ha)

ID 16996  
ÁREA:7,25 ha  
DATA DE DETECÇÃO:01/05/2019  
ESTADOS:AMAZONAS  
CIDADES:LÁBREA  
CARs que interseccionam com o Alerta:  
AM-1302405-39C41CABF0984DAD855B83A246F2B366(7,25 ha)

ID 54294  
ÁREA:7,18 ha  
DATA DE DETECÇÃO:10/09/2019  
ESTADOS:AMAZONAS  
CIDADES:LÁBREA  
CARs que interseccionam com o Alerta:  
AM-1302405-95AB6848433141CE98989D95F5B2F6F1(0,29 ha)

ID 21748  
ÁREA:7,12 ha  
DATA DE DETECÇÃO:01/06/2019  
ESTADOS:AMAZONAS  
CIDADES:LÁBREA  
CARs que interseccionam com o Alerta:  
AM-1302405-6E34F1F814C74072878133D8D57C5596(0,01 ha)  
AM-1302405-FEB8B97E534E48119C5AE0E52E4DC092(3,66 ha)  
AM-1302405-913542184A7D4546A4F314CEFACE66A4(7,12 ha)

ID 3939  
ÁREA:7,08 ha  
DATA DE DETECÇÃO:01/08/2019  
ESTADOS:AMAZONAS  
CIDADES:LÁBREA  
CARs que interseccionam com o Alerta:  
AM-1300706-C95B09F61CF44D38B7C37D099908727C(7,03 ha)

ID 38137  
ÁREA:7,07 ha  
DATA DE DETECÇÃO:03/09/2019  
ESTADOS:AMAZONAS  
CIDADES:LÁBREA  
CARs que interseccionam com o Alerta:  
AM-1302405-994B5754E54B41349DB4AE41D4CAFA27(2,41 ha)  
AM-1302405-321DC1E4AAF14F60932575B9629F4BA4(2,41 ha)  
AM-1302405-1ACE0760C9084054A72AEC57B37D5960(0,12 ha)

ID 112155  
ÁREA:6,99 ha  
DATA DE DETECÇÃO:01/08/2019  
ESTADOS:AMAZONAS  
CIDADES:LÁBREA  
CARs que interseccionam com o Alerta:  
AM-1302405-109BD4CF010D47DF823CE75C009C3509(6,99 ha)  
AM-1302405-9B21512673894F49BCF104B70C9CD4D4(6,23 ha)  
AM-1302405-42613A31264C4FD183575B515BC92E93(0,47 ha)

ID 83392  
ÁREA:6,98 ha  
DATA DE DETECÇÃO:01/07/2019  
ESTADOS:AMAZONAS  
CIDADES:LÁBREA  
CARs que interseccionam com o Alerta:  
AM-1302405-FACE0D2CFBC34A4880FAC83E245191E1(0,77 ha)  
AM-1302405-3CE1872C142A4B8AAA73E7AB59CE081A(6,21 ha)  
AM-1302405-A5EDF2C3D1F74A1093E0D6A07637122B(0,20 ha)  
AM-1302405-70F26794E9944B7FA3B106FAC909A8FE(6,21 ha)

ID 89777  
ÁREA:6,95 ha  
DATA DE DETECÇÃO:31/03/2019  
ESTADOS:AMAZONAS

CIDADES:LÁBREA  
CARs que interseccionam com o Alerta:  
AM-1302405-77D4CE24B1D94DC591C66538BD571BBB(6,95 ha)

ID 27850  
ÁREA:6,84 ha  
DATA DE DETECÇÃO:01/07/2019  
ESTADOS:AMAZONAS  
CIDADES:LÁBREA  
CARs que interseccionam com o Alerta:  
AM-1302405-109BD4CF010D47DF823CE75C009C3509(6,84 ha)  
AM-1302405-AA1907779A0F41A9A6B2223027F7A829(0,02 ha)  
AM-1302405-B1C1AF38B2634C3AA8D12A8E7A2A2491(4,40 ha)

ID 21426  
ÁREA:6,79 ha  
DATA DE DETECÇÃO:01/08/2019  
ESTADOS:AMAZONAS  
CIDADES:LÁBREA  
CARs que interseccionam com o Alerta:  
AM-1302405-D4ABF7ABC70D41069648E85CC9C2BA4F(6,79 ha)

ID 99314  
ÁREA:6,78 ha  
DATA DE DETECÇÃO:01/07/2019  
ESTADOS:AMAZONAS  
CIDADES:LÁBREA  
CARs que interseccionam com o Alerta:  
AM-1302405-4C09932DCF8E4B43A3EF108668354191(6,78 ha)

ID 54253  
ÁREA:6,77 ha  
DATA DE DETECÇÃO:01/09/2019  
ESTADOS:AMAZONAS  
CIDADES:LÁBREA  
CARs que interseccionam com o Alerta:  
AM-1302405-A357FA8432AF435C881D923FE61FA21C(6,77 ha)

ID 99663  
ÁREA:6,62 ha  
DATA DE DETECÇÃO:01/07/2019  
ESTADOS:AMAZONAS  
CIDADES:LÁBREA  
CARs que interseccionam com o Alerta:  
AM-1302405-0D56CECA4A6D4ADE9D8530187C6A458A(5,57 ha)

ID 54257  
ÁREA:6,61 ha  
DATA DE DETECÇÃO:27/09/2019  
ESTADOS:AMAZONAS  
CIDADES:LÁBREA  
CARs que interseccionam com o Alerta:  
AM-1302405-39C41CABF0984DAD855B83A246F2B366(6,61 ha)  
AM-1302405-8C68014707E543FA8B54A7C8488CEB56(6,61 ha)

ID 93071  
ÁREA:6,54 ha  
DATA DE DETECÇÃO:26/03/2019  
ESTADOS:AMAZONAS  
CIDADES:LÁBREA  
CARs que interseccionam com o Alerta:  
AM-1302405-96224EAE48584BC09D8AB3823A1AF304(2,85 ha)

ID 94890  
ÁREA:6,39 ha  
DATA DE DETECÇÃO:01/05/2019  
ESTADOS:AMAZONAS  
CIDADES:LÁBREA  
CARs que interseccionam com o Alerta:  
AM-1302405-96D23D8306A5435A9321FDC5879E9EF2(6,29 ha)

ID 54212  
ÁREA:6,31 ha  
DATA DE DETECÇÃO:11/09/2019  
ESTADOS:AMAZONAS  
CIDADES:LÁBREA  
CARs que interseccionam com o Alerta:  
AM-1302405-49BB07E6281C4BD9870BA95ED6E503E1(0,91 ha)

ID 83778  
ÁREA:6,30 ha  
DATA DE DETECÇÃO:15/06/2019  
ESTADOS:AMAZONAS  
CIDADES:LÁBREA  
CARs que interseccionam com o Alerta:  
AM-1302405-F753DCE9D19548E2AA7ECB6303B93B37(6,30 ha)

ID 60087  
ÁREA:6,27 ha  
DATA DE DETECÇÃO:01/09/2019  
ESTADOS:AMAZONAS  
CIDADES:LÁBREA  
CARs que interseccionam com o Alerta:  
AM-1302405-109BD4CF010D47DF823CE75C009C3509(0,21 ha)  
AM-1302405-9BE65581C78542C787CF1417ED314B6F(0,03 ha)  
AM-1302405-1DCFFBEE322B4D70AC375481FFF2C5B8(1,06 ha)  
AM-1302405-1F7DFE7669FF4EA3A6063D887FDFC30B(4,17 ha)

ID 85815  
ÁREA:6,23 ha  
DATA DE DETECÇÃO:01/03/2019  
ESTADOS:AMAZONAS  
CIDADES:LÁBREA  
CARs que interseccionam com o Alerta:  
AM-1302405-0DED150C69F84E9EA6C2F2199A1498C7(6,23 ha)

ID 23026  
ÁREA:6,12 ha  
DATA DE DETECÇÃO:01/07/2019  
ESTADOS:AMAZONAS  
CIDADES:LÁBREA  
CARs que interseccionam com o Alerta:  
AM-1302405-39C41CABF0984DAD855B83A246F2B366(6,12 ha)

ID 92062  
ÁREA:6,09 ha  
DATA DE DETECÇÃO:01/07/2019  
ESTADOS:AMAZONAS  
CIDADES:LÁBREA  
CARs que interseccionam com o Alerta:  
AM-1302405-39C41CABF0984DAD855B83A246F2B366(6,09 ha)

ID 98782  
ÁREA:6,06 ha  
DATA DE DETECÇÃO:25/07/2019  
ESTADOS:AMAZONAS  
CIDADES:LÁBREA  
CARs que interseccionam com o Alerta:  
AM-1302405-D4ABF7ABC70D41069648E85CC9C2BA4F(6,06 ha)  
AM-1302405-1CCA6A4C858B42779BC5280C90907AD9(5,78 ha)  
AM-1302405-7786DA91ADDF49B4BBB58C0F7FAF69EA(0,28 ha)

ID 24342  
ÁREA:5,87 ha  
DATA DE DETECÇÃO:01/06/2019  
ESTADOS:AMAZONAS  
CIDADES:BOCA DO ACRE, LÁBREA  
CARs que interseccionam com o Alerta:  
AM-1302405-765B0286BF6D45AB97B0045B92068488(4,81 ha)  
AM-1302405-EEA923BE509741FBB72D1BE5132DD2A9(0,91 ha)

AM-1302405-F10A0DB47FC74CA6B8A707D7558FB7AC(0,91 ha)

ID 96969  
ÁREA:5,83 ha  
DATA DE DETECÇÃO:01/06/2019  
ESTADOS:AMAZONAS  
CIDADES:LÁBREA  
CARs que interseccionam com o Alerta:  
AM-1302405-DA8714C996CD4D61AF794664EE896BE2(1,25 ha)

ID 94571  
ÁREA:5,79 ha  
DATA DE DETECÇÃO:01/05/2019  
ESTADOS:AMAZONAS  
CIDADES:LÁBREA  
CARs que interseccionam com o Alerta:  
AM-1302405-A94224F83A9646A7922D2C44601257FF(5,69 ha)

ID 90217  
ÁREA:5,69 ha  
DATA DE DETECÇÃO:06/06/2019  
ESTADOS:AMAZONAS  
CIDADES:LÁBREA  
CARs que interseccionam com o Alerta:  
AM-1302405-70DA3AA8716E4E33803F882EF851EFAF(2,57 ha)

ID 54255  
ÁREA:5,53 ha  
DATA DE DETECÇÃO:19/09/2019  
ESTADOS:AMAZONAS  
CIDADES:LÁBREA  
CARs que interseccionam com o Alerta:  
AM-1302405-D4FE04D8D2EA4CAE8563E5BEB07186FA(0,03 ha)

ID 96150  
ÁREA:5,53 ha  
DATA DE DETECÇÃO:01/08/2019  
ESTADOS:AMAZONAS  
CIDADES:LÁBREA  
CARs que interseccionam com o Alerta:  
AM-1302405-9AA2F8AEC93247E3AB0FB1564D3CB47A(0,48 ha)  
AM-1302405-F16CC77A51A34DB382199671CD786B83(0,25 ha)

ID 100341  
ÁREA:5,52 ha  
DATA DE DETECÇÃO:01/08/2019  
ESTADOS:AMAZONAS  
CIDADES:LÁBREA  
CARs que interseccionam com o Alerta:  
AM-1302405-0D75782987D14E0DA97BC6271FCAF507(5,52 ha)

ID 89778  
ÁREA:5,45 ha  
DATA DE DETECÇÃO:31/03/2019  
ESTADOS:AMAZONAS  
CIDADES:LÁBREA  
CARs que interseccionam com o Alerta:  
AM-1302405-78E4125CD05D44B9869988A727C9D0A5(3,59 ha)  
AM-1302405-FD0D3921E5084EDF8C1E39E156A6D0B5(1,56 ha)

ID 65166  
ÁREA:5,33 ha  
DATA DE DETECÇÃO:01/10/2019  
ESTADOS:  
AMAZONAS  
CIDADES:  
LÁBREA  
CARs que interseccionam com o Alerta:  
AM-1302405-FEC89CDCB4FD44BA98BBF4170F95584B  
(5,31 ha)

AM-1302405-4587794CE1A94AF3848EC056B92B9BA5  
(0,04 ha)  
AM-1302405-E3D6B5D9CEB347F381FDC5016BC466B1  
(5,30 ha)

ID 41686

ÁREA:

5,26 ha

DATA DE DETECÇÃO:

01/08/2019

ESTADOS:

AMAZONAS

CIDADES:

LÁBREA

CARs que interseccionam com o Alerta:

AM-1302405-DD0572E9F0044DF8B0FC9E79E829E27  
(3,82 ha)

ID 54215

ÁREA:

5,25 ha

DATA DE DETECÇÃO:

11/09/2019

ESTADOS:

AMAZONAS

CIDADES:

LÁBREA

CARs que interseccionam com o Alerta:

AM-1302405-78E4125CD05D44B9869988A727C9D0A5  
(4,81 ha)

AM-1302405-FD0D3921E5084EDF8C1E39E156A6D0B5  
(0,15 ha)

ID 103790

ÁREA:

5,24 ha

DATA DE DETECÇÃO:

24/06/2019

ESTADOS:

AMAZONAS

CIDADES:

LÁBREA

CARs que interseccionam com o Alerta:

AM-1302405-D4ABF7ABC70D41069648E85CC9C2BA4F  
(3,65 ha)

AM-1302405-273095E1D1B74CA29AAAD2872FC2786E  
(1,69 ha)

ID 26947

ÁREA:

5,24 ha

DATA DE DETECÇÃO:

01/09/2019

ESTADOS:

AMAZONAS

CIDADES:

LÁBREA

CARs que interseccionam com o Alerta:

AM-1302405-109BD4CF010D47DF823CE75C009C3509  
(5,24 ha)

AM-1302405-F353CC784EAB47258E39AA824A4D776D  
(3,32 ha)

ID 35036

ÁREA:5,18 ha

DATA DE DETECÇÃO:01/08/2019

ESTADOS:AMAZONAS

CIDADES:LÁBREA

CARs que interseccionam com o Alerta:

AM-1302405-39C41CABF0984DAD855B83A246F2B366(5,18 ha)

ID 79543

ÁREA:5,15 ha

DATA DE DETECÇÃO:01/12/2019

ESTADOS:AMAZONAS

CIDADES:LÁBREA

CARs que interseccionam com o Alerta:

AM-1302405-E3428A680EC242DF9DF15FE08739FC47(5,05 ha)

ID 53979

ÁREA:5,11 ha

DATA DE DETECÇÃO:28/09/2019

ESTADOS:AMAZONAS

CIDADES:LÁBREA

CARs que interseccionam com o Alerta:

AM-1302405-D4ABF7ABC70D41069648E85CC9C2BA4F(5,11 ha)

ID 2935

ÁREA:5,11 ha

DATA DE DETECÇÃO:26/03/2019

ESTADOS:AMAZONAS

CIDADES:LÁBREA

CARs que interseccionam com o Alerta:

AM-1302405-D01C0F39ED9A4DBE93395EE55B4A9ECA(1,55 ha)

AM-1302405-6DC10B2454704EBBBD3D9814DD4377DB(0,26 ha)

ID 26967

ÁREA:5,08 ha

DATA DE DETECÇÃO:15/09/2019

ESTADOS:AMAZONAS

CIDADES:LÁBREA

CARs que interseccionam com o Alerta:

AM-1302405-528974AD345C456591571C256792E5F4(0,64 ha)

AM-1302405-2814C083443044508366090C274D6942(4,44 ha)

AM-1302405-F188EE5228464B59893D9F8ED2391083(0,99 ha)

ID 41144

ÁREA:5,00 ha

DATA DE DETECÇÃO:01/08/2019

ESTADOS:AMAZONAS

CIDADES:LÁBREA

CARs que interseccionam com o Alerta:

AM-1300706-DAS5C7F6DA2BA453CB127C539A45311F5(3,49 ha)

ID 112788

ÁREA:4,97 ha

DATA DE DETECÇÃO:01/08/2019

ESTADOS:AMAZONAS

CIDADES:LÁBREA

CARs que interseccionam com o Alerta:

AM-1302405-C64FFF1ED190411E938BC1787EEF79BF(0,44 ha)

AM-1302405-3CE1872C142A4B8AAA73E7AB59CE081A(0,34 ha)

AM-1302405-A5EDF2C3D1F74A1093E0D6A07637122B(0,00 ha)

AM-1302405-70F26794E9944B7FA3B106FAC909A8FE(0,34 ha)

AM-1302405-44FF41B74F674965B64D6CDCACEBC633(4,01 ha)

ID 107829

ÁREA:4,96 ha

DATA DE DETECÇÃO:01/07/2019

ESTADOS:AMAZONAS

CIDADES:LÁBREA

CARs que interseccionam com o Alerta:

AM-1302405-6E02802F818C4A6EB0FCBCA9E03AEDC1(0,60 ha)

AM-1302405-446E23104E89466D8C2690BA400CF49F(4,12 ha)

AM-1302405-5F4F5D750DOC4C25A0A99E084D70B013(0,24 ha)

ID 3551

ÁREA:4,94 ha

DATA DE DETECÇÃO:01/06/2019

ESTADOS:AMAZONAS

CIDADES:LÁBREA  
CARs que interseccionam com o Alerta:  
AM-1302405-39C41CABF0984DAD855B83A246F2B366(4,94 ha)

ID 54228  
ÁREA:4,90 ha  
DATA DE DETECÇÃO:27/09/2019  
ESTADOS:AMAZONAS  
CIDADES:LÁBREA  
CARs que interseccionam com o Alerta:  
AM-1302405-E6F652153AF94EE383FF4BE74A35335E(4,90 ha)

ID 4259  
ÁREA:4,89 ha  
DATA DE DETECÇÃO:01/08/2019  
ESTADOS:AMAZONAS  
CIDADES:LÁBREA  
CARs que interseccionam com o Alerta:  
AM-1302405-F59B689C58BA46B4B6F0A0CF76FC66BE(4,89 ha)  
AM-1302405-92CBDF9675D2474393C74329410E00EA(4,88 ha)  
AM-1302405-FF5DE21FD2D34E06B527D2AF5309AE78(0,14 ha)

ID 31215  
ÁREA:4,88 ha  
DATA DE DETECÇÃO:01/07/2019  
ESTADOS:AMAZONAS  
CIDADES:LÁBREA  
CARs que interseccionam com o Alerta:  
AM-1302405-D4ABF7ABC70D41069648E85CC9C2BA4F(4,88 ha)  
AM-1302405-D047C7195AFB4A0CB5CB80B0AC86ED07(0,44 ha)  
AM-1302405-493D37540A024866A878B6086BB AFC3C(2,99 ha)  
AM-1302405-ECB153857A33450EB9154C6623A4AC1A(2,99 ha)

ID 38134  
ÁREA:4,86 ha  
DATA DE DETECÇÃO:01/08/2019  
ESTADOS:AMAZONAS  
CIDADES:LÁBREA  
CARs que interseccionam com o Alerta:  
AM-1302405-77D4CE24B1D94DC591C66538BD571BBB(4,86 ha)  
AM-1302405-A3DD2D9BBF70475DBFAB903C0F01FD59(0,01 ha)

ID 60039  
ÁREA:4,84 ha  
DATA DE DETECÇÃO:01/09/2019  
ESTADOS:AMAZONAS  
CIDADES:LÁBREA  
CARs que interseccionam com o Alerta:  
AM-1302405-D3211DA9F7984895B34BE50689C59539(4,84 ha)

ID 29233  
ÁREA:4,74 ha  
DATA DE DETECÇÃO:01/07/2019  
ESTADOS:AMAZONAS  
CIDADES:LÁBREA  
CARs que interseccionam com o Alerta:  
AM-1302405-1B025385E31446B5B090250212FC5592(4,74 ha)

ID 26965  
ÁREA:4,70 ha  
DATA DE DETECÇÃO:11/09/2019  
ESTADOS:AMAZONAS  
CIDADES:LÁBREA  
CARs que interseccionam com o Alerta:  
AM-1302405-331E9E6E6A944FF9A3857CF022793FAA(2,83 ha)

ID 3914  
ÁREA:4,68 ha  
DATA DE DETECÇÃO:01/08/2019  
ESTADOS:AMAZONAS

CIDADES:LÁBREA  
CARs que interseccionam com o Alerta:  
AM-1300706-DA5C7F6DA2BA453CB127C539A45311F5(4,68 ha)

ID 5055  
ÁREA:4,65 ha  
DATA DE DETECÇÃO:01/08/2019  
ESTADOS:AMAZONAS  
CIDADES:LÁBREA  
CARs que interseccionam com o Alerta:  
AM-1302405-53F0815CD0F8464C917D1C2A0516E556(0,18 ha)  
AM-1302405-8C68014707E543FA8B54A7C8488CEB56(0,23 ha)  
AM-1302405-44FF41B74F674965B64D6CDCACEBC633(3,88 ha)  
AM-1302405-9A0F25A36557444C89859CAEF373DCAF(0,11 ha)

ID 3913  
ÁREA:4,64 ha  
DATA DE DETECÇÃO:01/08/2019  
ESTADOS:AMAZONAS  
CIDADES:LÁBREA  
CARs que interseccionam com o Alerta:  
AM-1302405-DB8E77EBB2DB4AFC8800B71C5F72E9BB(4,64 ha)

ID 35051  
ÁREA:4,47 ha  
DATA DE DETECÇÃO:11/08/2019  
ESTADOS:AMAZONAS  
CIDADES:LÁBREA  
CARs que interseccionam com o Alerta:  
AM-1302405-77D4CE24B1D94DC591C66538BD571BBB(1,61 ha)

ID 54209  
ÁREA:4,45 ha  
DATA DE DETECÇÃO:27/09/2019  
ESTADOS:AMAZONAS  
CIDADES:LÁBREA  
CARs que interseccionam com o Alerta:  
AM-1302405-C0BD6FB5DDBC429BB31A76990E8D661D(4,45 ha)  
AM-1302405-77C439EB1F954AE6AC7D5D12C6C0328C(4,45 ha)

ID 35768  
ÁREA:4,42 ha  
DATA DE DETECÇÃO:15/09/2019  
ESTADOS:AMAZONAS  
CIDADES:LÁBREA  
CARs que interseccionam com o Alerta:  
AM-1302405-39C41CABF0984DAD855B83A246F2B366(4,42 ha)  
AM-1302405-8C68014707E543FA8B54A7C8488CEB56(4,42 ha)

ID 7779  
ÁREA:4,25 ha  
DATA DE DETECÇÃO:01/08/2019  
ESTADOS:AMAZONAS  
CIDADES:LÁBREA  
CARs que interseccionam com o Alerta:  
AM-1302405-B0B1C7DBC5264B89BD8B0D8F0A64569F(3,26 ha)

ID 104487  
ÁREA:4,23 ha  
DATA DE DETECÇÃO:01/06/2019  
ESTADOS:AMAZONAS  
CIDADES:LÁBREA  
CARs que interseccionam com o Alerta:  
AM-1302405-100B7C38793E444BB2851B1BEF1F707D(4,23 ha)

ID 94082  
ÁREA:4,23 ha  
DATA DE DETECÇÃO:01/04/2019  
ESTADOS:AMAZONAS  
CIDADES:



LÁBREACARs que interseccionam com o Alerta:  
AM-1302405-83FA70BDE7C84A908C7A3B8E8E4A0862(4,04 ha)

ID 112850  
ÁREA:4,21 ha  
DATA DE DETECÇÃO:01/08/2019  
ESTADOS:AMAZONAS  
CIDADES:LÁBREA  
CARs que interseccionam com o Alerta:  
AM-1302405-5BBA16F6F28447B6A0EDBB3E4CE7151F(4,21 ha)

ID 22252  
ÁREA:4,18 ha  
DATA DE DETECÇÃO:01/06/2019  
ESTADOS:AMAZONAS  
CIDADES:LÁBREA  
CARs que interseccionam com o Alerta:  
AM-1302405-BF2CAA4A74424CAF8AE7643A9BF07622(4,17 ha)  
AM-1302405-B8A024E48FBC437581003CAAFEE699CF(4,17 ha)  
AM-1302405-B430103F56DA4272B5DBFFC8AB8EF075(4,18 ha)  
AM-1302405-3D61BF15FA22408C9BE734304F26445A(0,00 ha)

ID 110081  
ÁREA:4,12 ha  
DATA DE DETECÇÃO:11/08/2019  
ESTADOS:AMAZONAS  
CIDADES:LÁBREA  
CARs que interseccionam com o Alerta:  
AM-1302405-39C41CABF0984DAD855B83A246F2B366(4,12 ha)  
AM-1302405-8C68014707E543FA8B54A7C8488CEB56(0,05 ha)

ID 54279  
ÁREA:4,01 ha  
DATA DE DETECÇÃO:27/09/2019  
ESTADOS:AMAZONAS  
CIDADES:LÁBREA  
CARs que interseccionam com o Alerta:  
AM-1302405-39C41CABF0984DAD855B83A246F2B366(4,01 ha)

ID 21745  
ÁREA:4,01 ha  
DATA DE DETECÇÃO:01/07/2019  
ESTADOS:AMAZONAS  
CIDADES:LÁBREA  
CARs que interseccionam com o Alerta:  
AM-1302405-DC70C95FC7AA4382A32F00AA3D4545C4(4,01 ha)

ID 39119  
ÁREA:3,99 ha  
DATA DE DETECÇÃO:01/08/2019  
ESTADOS:AMAZONAS  
CIDADES:LÁBREA  
CARs que interseccionam com o Alerta:  
AM-1302405-1A34080498C64B53B39FD6C4B5072D99(3,06 ha)

ID 94068  
ÁREA:3,97 ha  
DATA DE DETECÇÃO:01/08/2019  
ESTADOS:AMAZONAS  
CIDADES:LÁBREA  
CARs que interseccionam com o Alerta:  
AM-1302405-5BBA16F6F28447B6A0EDBB3E4CE7151F(3,97 ha)

ID 98615  
ÁREA:3,96 ha  
DATA DE DETECÇÃO:01/07/2019  
ESTADOS:AMAZONAS  
CIDADES:LÁBREA  
CARs que interseccionam com o Alerta:  
AM-1302405-D4ABF7ABC70D41069648E85CC9C2BA4F(3,96 ha)

AM-1302405-D42D6335F8D54BD3B66F5859CC03FAA4(3,96 ha)

ID 30600  
ÁREA:3,93 ha  
DATA DE DETECÇÃO:01/05/2019  
ESTADOS:AMAZONAS  
CIDADES:LÁBREA  
CARs que interseccionam com o Alerta:  
AM-1302405-720FC20DFA9A4EEA853A7FF5DB4B0022(3,93 ha)  
AM-1302405-ED13789E91444CDD91B2277FB515BA9B(3,93 ha)

ID 94438  
ÁREA:3,89 ha  
DATA DE DETECÇÃO:01/05/2019  
ESTADOS:AMAZONAS  
CIDADES:LÁBREA  
CARs que interseccionam com o Alerta:  
AM-1302405-6F73320C414344118953B0261CDC0362(0,82 ha)  
AM-1302405-048114FBE256420CBDA5348E5A030935(3,07 ha)

ID 99025  
ÁREA:3,88 ha  
DATA DE DETECÇÃO:01/07/2019  
ESTADOS:AMAZONAS  
CIDADES:LÁBREA  
CARs que interseccionam com o Alerta:  
AM-1302405-3A289529D8A9450CA501E35B205DBE85(2,40 ha)  
AM-1302405-38F7D91BBC604EDC9C06DB17602D9474(0,76 ha)  
AM-1302405-9CAA947C78374776B0448BDA4795B197(3,12 ha)

ID 107897  
ÁREA:3,87 ha  
DATA DE DETECÇÃO:01/07/2019  
ESTADOS:AMAZONAS  
CIDADES:LÁBREA  
CARs que interseccionam com o Alerta:  
AM-1302405-401CD4BF62C147E08506D5191E19299E(3,43 ha)  
AM-1302405-E9759646F2504A249AA9DF70D40271C2(2,90 ha)

ID 111676  
ÁREA:3,78 ha  
DATA DE DETECÇÃO:01/08/2019  
ESTADOS:AMAZONAS  
CIDADES:LÁBREA  
CARs que interseccionam com o Alerta:  
AM-1302405-3F24248407014A60B9C97F1FAFE6185B(0,25 ha)  
AM-1302405-56B75DABCA61459CA9F8E30FED18497C(3,53 ha)

ID 100330  
ÁREA:3,78 ha  
DATA DE DETECÇÃO:01/08/2019  
ESTADOS:AMAZONAS  
CIDADES:LÁBREA  
CARs que interseccionam com o Alerta:  
AM-1302405-5BBA16F6F28447B6A0EDBB3E4CE7151F(3,78 ha)

ID 16295  
ÁREA:3,70 ha  
DATA DE DETECÇÃO:30/04/2019  
ESTADOS:AMAZONAS  
CIDADES:LÁBREA  
CARs que interseccionam com o Alerta:  
AM-1302405-670757B4E0444953A15BC8F533E908F0(2,48 ha)

ID 98936  
ÁREA:3,61 ha  
DATA DE DETECÇÃO:01/06/2019  
ESTADOS:AMAZONAS  
CIDADES:LÁBREA  
CARs que interseccionam com o Alerta:

AM-1302405-98999FC8C1034760AA1455D7F01C58D9(3,61 ha)

ID 37257

ÁREA:3,55 ha

DATA DE DETECÇÃO:28/08/2019

ESTADOS:AMAZONAS

CIDADES:LÁBREA

CARs que interseccionam com o Alerta:

AM-1302405-D4ABF7ABC70D41069648E85CC9C2BA4F(3,55 ha)

ID 23023

ÁREA:3,51 ha

DATA DE DETECÇÃO:01/07/2019

ESTADOS:AMAZONAS

CIDADES:LÁBREA

CARs que interseccionam com o Alerta:

AM-1302405-7CC95E72F37840869479218F9DE7A112(3,28 ha)

AM-1302405-994B5754E54B41349DB4AE41D4CAFA27(3,51 ha)

AM-1302405-321DC1E4AAF14F60932575B9629F4BA4(3,51 ha)

ID 104391

ÁREA:3,47 ha

DATA DE DETECÇÃO:24/06/2019

ESTADOS:AMAZONAS

CIDADES:LÁBREA

CARs que interseccionam com o Alerta:

AM-1302405-D4ABF7ABC70D41069648E85CC9C2BA4F(3,47 ha)

AM-1302405-7D81D2CA1F434D6486464E295BD026B9(2,53 ha)

ID 107904

ÁREA:3,46 ha

DATA DE DETECÇÃO:01/08/2019

ESTADOS:AMAZONAS

CIDADES:LÁBREA

CARs que interseccionam com o Alerta:

AM-1300706-DA5C7F6DA2BA453CB127C539A45311F5(3,46 ha)

ID 30611

ÁREA:3,36 ha

DATA DE DETECÇÃO:01/07/2019

ESTADOS:AMAZONAS

CIDADES:LÁBREA

CARs que interseccionam com o Alerta:

AM-1302405-D9FE0152C74047A682B2CFFE1AC08FD5(3,36 ha)

AM-1302405-BCD746B5C0B84EFE885687A622914273(3,36 ha)

ID 68734

ÁREA:3,30 ha

DATA DE DETECÇÃO:01/10/2019

ESTADOS:AMAZONAS

CIDADES:LÁBREA

CARs que interseccionam com o Alerta:

AM-1302405-39C41CABF0984DAD855B83A246F2B366(3,30 ha)

ID 57051

ÁREA:3,28 ha

DATA DE DETECÇÃO:08/10/2019

ESTADOS:AMAZONAS

CIDADES:LÁBREA

CARs que interseccionam com o Alerta:

AM-1300706-DA5C7F6DA2BA453CB127C539A45311F5(3,28 ha)

ID 65579

ÁREA:3,26 ha

DATA DE DETECÇÃO:01/10/2019

ESTADOS:AMAZONAS

CIDADES:LÁBREA

CARs que interseccionam com o Alerta:

AM-1302405-C70A55574CDC4AFABEB082D38F39D0C1(3,26 ha)

ID 85799

ÁREA:3,22 ha

DATA DE DETECÇÃO:01/08/2019

ESTADOS:AMAZONAS

CIDADES:LÁBREA

CARs que interseccionam com o Alerta:

AM-1302405-D4ABF7ABC70D41069648E85CC9C2BA4F(3,22 ha)

AM-1302405-0D8846F147004C41B460CA9DF38CFA8A(1,45 ha)

AM-1302405-6228506B0B034CEFA676044184ED11C1(0,42 ha)

ID 9632

ÁREA:3,21 ha

DATA DE DETECÇÃO:31/08/2019

ESTADOS:AMAZONAS

CIDADES:LÁBREA

CARs que interseccionam com o Alerta:

AM-1302405-9240AD93A8444D5685AA2ADD44AF2DB6(3,16 ha)

ID 16839

ÁREA:3,14 ha

DATA DE DETECÇÃO:01/04/2019

ESTADOS:AMAZONAS

CIDADES:LÁBREA

CARs que interseccionam com o Alerta:

AM-1302405-59EEC94681C34EA28380DB21C3B17FAA(0,17 ha)

AM-1302405-BF2CAA4A74424CAF8AE7643A9BF07622(3,14 ha)

AM-1302405-B8A024E48FBC437581003CAAFEE699CF(3,14 ha)

AM-1302405-B430103F56DA4272B5DBFFC8AB8EF075(2,26 ha)

ID 31187

ÁREA:3,12 ha

DATA DE DETECÇÃO:01/07/2019

ESTADOS:AMAZONAS

CIDADES:LÁBREA

CARs que interseccionam com o Alerta:

AM-1302405-7EB85702220942E0BE50FD350E7B367C(0,30 ha)

AM-1302405-8168CF73DF8B49C3A60928B2184DEF07(3,12 ha)

ID 65528

ÁREA:3,08 ha

DATA DE DETECÇÃO:01/10/2019

ESTADOS:AMAZONAS

CIDADES:LÁBREA

CARs que interseccionam com o Alerta:

AM-1302405-39C41CABF0984DAD855B83A246F2B366(3,08 ha)

ID 29065

ÁREA:3,08 ha

DATA DE DETECÇÃO:01/07/2019

ESTADOS:AMAZONAS

CIDADES:LÁBREA

CARs que interseccionam com o Alerta:

AM-1302405-CFA9B5905A6F4471B77EFB710933FA86(3,08 ha)

ID 20734

ÁREA:3,04 ha

DATA DE DETECÇÃO:01/06/2019

ESTADOS:AMAZONAS

CIDADES:LÁBREA

CARs que interseccionam com o Alerta:

AM-1302405-77D4CE24B1D94DC591C66538BD571BBB(3,04 ha)

AM-1302405-BBA326D23B0149619AB3530EBE8B9AF2(3,04 ha)

ID 22331

ÁREA:2,95 ha

DATA DE DETECÇÃO:01/07/2019

ESTADOS:AMAZONAS

CIDADES:LÁBREA

CARs que interseccionam com o Alerta:

AM-1302405-721D365E48AE489C91904F557240242E(1,28 ha)

AM-1302405-3294EBB943EC45A6A3BA9BD03C089A77(0,25 ha)

ID 110095

ÁREA:2,94 ha

DATA DE DETECCÃO:11/08/2019

ESTADOS:AMAZONAS

CIDADES:LÁBREA

CARs que interseccionam com o Alerta:

AM-1302405-BD5A5031730C4569B4D6AC2E0764FE42(2,65 ha)

ID 23882

ÁREA:2,92 ha

DATA DE DETECCÃO:01/06/2019

ESTADOS:AMAZONAS

CIDADES:LÁBREA

CARs que interseccionam com o Alerta:

AM-1302405-6D97E0A573B64690A0CA5063839BEB87(0,57 ha)

AM-1302405-929B85AFC278494B9D6DFB271F305B68(2,35 ha)

ID 28002

ÁREA:2,91 ha

DATA DE DETECCÃO:01/07/2019

ESTADOS:AMAZONAS

CIDADES:LÁBREA

CARs que interseccionam com o Alerta:

AM-1302405-D4ABF7ABC70D41069648E85CC9C2BA4F(2,91 ha)

ID 65165

ÁREA:2,83 ha

DATA DE DETECCÃO:01/10/2019

ESTADOS:AMAZONAS

CIDADES:LÁBREA

CARs que interseccionam com o Alerta:

AM-1302405-A6AF9170CF1845C7AA9AD670180267C8(0,03 ha)

AM-1302405-A2FEB5D6EAEA46B8B0468F46E36B2CF4(0,16 ha)

ID 28287

ÁREA:2,80 ha

DATA DE DETECCÃO:01/07/2019

ESTADOS:AMAZONAS

CIDADES:LÁBREA

CARs que interseccionam com o Alerta:

AM-1302405-38DB897A18204215ABEF453B5E2721D(2,80 ha)

ID 94313

ÁREA:2,78 ha

DATA DE DETECCÃO:01/05/2019

ESTADOS:AMAZONAS

CIDADES:LÁBREA

CARs que interseccionam com o Alerta:

AM-1302405-0DED150C69F84E9EA6C2F2199A1498C7(2,78 ha)

ID 37181

ÁREA:2,73 ha

DATA DE DETECCÃO:25/08/2019

ESTADOS:AMAZONAS

CIDADES:LÁBREA

CARs que interseccionam com o Alerta:

AM-1302405-39C41CABF0984DAD855B83A246F2B366(2,73 ha)

ID 37583

ÁREA:2,70 ha

DATA DE DETECCÃO:31/08/2019

ESTADOS:AMAZONAS

CIDADES:LÁBREA

CARs que interseccionam com o Alerta:

AM-1302405-1A79FA7456744B89BA54283B27929563(2,65 ha)

ID 110089

ÁREA:2,69 ha

DATA DE DETECCÃO:01/08/2019

ESTADOS:AMAZONAS

CIDADES:LÁBREA

CARs que interseccionam com o Alerta:

AM-1302405-39C41CABF0984DAD855B83A246F2B366(2,69 ha)

ID 42234

ÁREA:2,66 ha

DATA DE DETECCÃO:01/08/2019

ESTADOS:AMAZONAS

CIDADES:LÁBREA

CARs que interseccionam com o Alerta:

AM-1302405-D4ABF7ABC70D41069648E85CC9C2BA4F(2,66 ha)

ID 41321

ÁREA:2,65 ha

DATA DE DETECCÃO:01/08/2019

ESTADOS:AMAZONAS

CIDADES:LÁBREA

CARs que interseccionam com o Alerta:

AM-1302405-00B4BC8645E3469FBD42BF69B31E53BB(2,65 ha)

ID 44513

ÁREA:2,62 ha

DATA DE DETECCÃO:01/08/2019

ESTADOS:AMAZONAS

CIDADES:LÁBREA

CARs que interseccionam com o Alerta:

AM-1302405-109BD4CF010D47DF823CE75C009C3509(2,62 ha)

ID 22509

ÁREA:2,58 ha

DATA DE DETECCÃO:01/06/2019

ESTADOS:AMAZONAS

CIDADES:LÁBREA

CARs que interseccionam com o Alerta:

AM-1302405-109BD4CF010D47DF823CE75C009C3509(2,58 ha)

AM-1302405-1C0A21517F944A5389073D763970AD26(2,58 ha)

ID 93932

ÁREA:2,58 ha

DATA DE DETECCÃO:01/04/2019

ESTADOS:AMAZONAS

CIDADES:LÁBREA

CARs que interseccionam com o Alerta:

AM-1302405-F16206F09F714F1B99F7D9134D81D2CB(2,49 ha)

AM-1302405-4EFD2C543F494A2B90FC5DD7118C3526(0,08 ha)

ID 74896

ÁREA:2,56 ha

DATA DE DETECCÃO:01/11/2019

ESTADOS:AMAZONAS

CIDADES:LÁBREA

CARs que interseccionam com o Alerta:

AM-1302405-D4ABF7ABC70D41069648E85CC9C2BA4F(2,56 ha)

ID 3985

ÁREA:2,55 ha

DATA DE DETECCÃO:01/08/2019

ESTADOS:AMAZONAS

CIDADES:LÁBREA

CARs que interseccionam com o Alerta:

AM-1302405-109BD4CF010D47DF823CE75C009C3509(2,55 ha)

ID 57047

ÁREA:2,55 ha

DATA DE DETECCÃO:08/10/2019

ESTADOS:AMAZONAS

CIDADES:LÁBREA

CARs que interseccionam com o Alerta:

AM-1302405-39C41CABF0984DAD855B83A246F2B366(2,55 ha)

ID 54195

ÁREA:2,54 ha

DATA DE DETECÇÃO:11/09/2019

ESTADOS:AMAZONAS

CIDADES:LÁBREA

CARs que interseccionam com o Alerta:

AM-1302405-21985E81729549BC8589237B0C6025FD(2,54 ha)

ID 20314

ÁREA:2,49 ha

DATA DE DETECÇÃO:01/07/2019

ESTADOS:AMAZONAS

CIDADES:LÁBREA

CARs que interseccionam com o Alerta:

AM-1302405-B58435E6D9144B5DB4F78651599ACD63(2,49 ha)

ID 24078

ÁREA:2,44 ha

DATA DE DETECÇÃO:01/06/2019

ESTADOS:AMAZONAS

CIDADES:LÁBREA

CARs que interseccionam com o Alerta:

AM-1302405-F2CDDE24E20A4BFEBD4D7EFE4E0B4609(0,24 ha)

AM-1302405-742F45C6CA0A494391BA5B807141B934(2,00 ha)

ID 65511

ÁREA:2,42 ha

DATA DE DETECÇÃO:01/10/2019

ESTADOS:AMAZONAS

CIDADES:LÁBREA

CARs que interseccionam com o Alerta:

AM-1302405-C64FFF1ED190411E938BC1787EEF79BF(2,42 ha)

AM-1302405-3C8F1B9AC9D548A18812FC013562F22E(0,64 ha)

ID 30434

ÁREA:2,39 ha

DATA DE DETECÇÃO:01/07/2019

ESTADOS:AMAZONAS

CIDADES:LÁBREA

CARs que interseccionam com o Alerta:

AM-1302405-D9FE0152C74047A682B2CFFE1AC08FD5(2,39 ha)

ID 28092

ÁREA:2,39 ha

DATA DE DETECÇÃO:01/07/2019

ESTADOS:AMAZONAS

CIDADES:LÁBREA

CARs que interseccionam com o Alerta:

AM-1302405-39C41CABF0984DAD855B83A246F2B366(2,39 ha)

ID 22743

ÁREA:2,38 ha

DATA DE DETECÇÃO:01/06/2019

ESTADOS:AMAZONAS

CIDADES:LÁBREA

CARs que interseccionam com o Alerta:

AM-1302405-39C41CABF0984DAD855B83A246F2B366(2,38 ha)

ID 21973

ÁREA:2,34 ha

DATA DE DETECÇÃO:01/06/2019

ESTADOS:AMAZONAS

CIDADES:LÁBREA

CARs que interseccionam com o Alerta:

AM-1302405-39C41CABF0984DAD855B83A246F2B366(2,34 ha)

ID 103472

ÁREA:2,33 ha

DATA DE DETECÇÃO:01/07/2019

ESTADOS:AMAZONAS

CIDADES:LÁBREA

CARs que interseccionam com o Alerta:

AM-1302405-8168CF73DF8B49C3A60928B2184DEF07(2,33 ha)

ID 112824

ÁREA:2,31 ha

DATA DE DETECÇÃO:01/08/2019

ESTADOS:AMAZONAS

CIDADES:LÁBREA

CARs que interseccionam com o Alerta:

AM-1302405-467FA3BDFED14A83B57AE997FE1C2129(0,13 ha)

AM-1302405-8DC4040031C7440E8B3F82D221FD80AB(2,07 ha)

AM-1302405-8542686A55DA47588BEA61BBA648DE0F(2,07 ha)

ID 77655

ÁREA:2,25 ha

DATA DE DETECÇÃO:01/11/2019

ESTADOS:AMAZONAS

CIDADES:LÁBREA

CARs que interseccionam com o Alerta:

AM-1302405-4F1E03707A4F4E46818AC311BE382846(2,25 ha)

ID 94858

ÁREA:2,23 ha

DATA DE DETECÇÃO:01/05/2019

ESTADOS:AMAZONAS

CIDADES:LÁBREA

CARs que interseccionam com o Alerta:

AM-1302405-F16CC77A51A34DB83219671CD786B83(2,14 ha)

AM-1302405-2D4FAE4D3843464CB77A415A32322468(0,09 ha)

ID 85083

ÁREA:2,21 ha

DATA DE DETECÇÃO:01/01/2019

ESTADOS:AMAZONAS

CIDADES:LÁBREA

CARs que interseccionam com o Alerta:

AM-1302405-AFC3A97CB43F4435841FBA581AA6040A(1,18 ha)

AM-1302405-8D965D19A556472AA0136E0E8A6EBB6(1,03 ha)

ID 30543

ÁREA:2,20 ha

DATA DE DETECÇÃO:01/07/2019

ESTADOS:AMAZONAS

CIDADES:LÁBREA

CARs que interseccionam com o Alerta:

AM-1302405-D9FE0152C74047A682B2CFFE1AC08FD5(2,20 ha)

ID 107826

ÁREA:2,11 ha

DATA DE DETECÇÃO:01/08/2019

ESTADOS:AMAZONAS

CIDADES:LÁBREA

CARs que interseccionam com o Alerta:

AM-1302405-B0B1C7DBC5264B89BD8B0D8F0A64569F(2,11 ha)

ID 30568

ÁREA:2,04 ha

DATA DE DETECÇÃO:01/07/2019

ESTADOS:AMAZONAS

CIDADES:LÁBREA

CARs que interseccionam com o Alerta:

AM-1302405-D9FE0152C74047A682B2CFFE1AC08FD5(2,04 ha)

AM-1302405-9965445BD3C54DFOA1960C1DFCOD1557(2,04 ha)

ID 98321

ÁREA:2,01 ha

DATA DE DETECÇÃO:01/06/2019

ESTADOS:AMAZONAS  
CIDADES:LÁBREA  
CARs que interseccionam com o Alerta:  
AM-1302405-39C41CABF0984DAD855B83A246F2B366(2,01 ha)

ID 65140  
ÁREA:2,00 ha  
DATA DE DETECÇÃO:01/10/2019  
ESTADOS:AMAZONAS  
CIDADES:LÁBREA  
CARs que interseccionam com o Alerta:  
AM-1302405-39C41CABF0984DAD855B83A246F2B366(2,00 ha)

ID 31297  
ÁREA:1,94 ha  
DATA DE DETECÇÃO:01/07/2019  
ESTADOS:AMAZONAS  
CIDADES:LÁBREA  
CARs que interseccionam com o Alerta:  
AM-1302405-D4ABF7ABC70D41069648E85CC9C2BA4F(1,94 ha)  
AM-1302405-5F64E11776934387906BF646F5AF2CF4(1,94 ha)

ID 78132  
ÁREA:1,94 ha  
DATA DE DETECÇÃO:01/11/2019  
ESTADOS:AMAZONAS  
CIDADES:LÁBREA  
CARs que interseccionam com o Alerta:  
AM-1300706-C95B09F61CF44D38B7C37D099908727C(1,94 ha)

ID 28959  
ÁREA:1,91 ha  
DATA DE DETECÇÃO:01/07/2019  
ESTADOS:AMAZONAS  
CIDADES:LÁBREA  
CARs que interseccionam com o Alerta:  
AM-1302405-4EA074B53DD449D9A151CB304A4B627E(0,19 ha)  
AM-1302405-D83731D352574E0181F6935A743A45B1(0,18 ha)

ID 38116  
ÁREA:1,86 ha  
DATA DE DETECÇÃO:03/09/2019  
ESTADOS:AMAZONAS  
CIDADES:LÁBREA  
CARs que interseccionam com o Alerta:  
AM-1300706-C95B09F61CF44D38B7C37D099908727C(1,86 ha)

ID 21969  
ÁREA:1,85 ha  
DATA DE DETECÇÃO:01/06/2019  
ESTADOS:AMAZONAS  
CIDADES:LÁBREA  
CARs que interseccionam com o Alerta:  
AM-1302405-39C41CABF0984DAD855B83A246F2B366(1,85 ha)  
AM-1302405-8C68014707E543FA8B54A7C8488CEB56(1,85 ha)

ID 31238  
ÁREA:1,80 ha  
DATA DE DETECÇÃO:01/07/2019  
ESTADOS:AMAZONAS  
CIDADES:LÁBREA  
CARs que interseccionam com o Alerta:  
AM-1302405-37A889546ED2465AB7D3EF6D2284D258(1,80 ha)

ID 65462  
ÁREA:1,74 ha  
DATA DE DETECÇÃO:01/10/2019  
ESTADOS:AMAZONAS  
CIDADES:LÁBREA  
CARs que interseccionam com o Alerta:

AM-1302405-39C41CABF0984DAD855B83A246F2B366(1,35 ha)

ID 30419  
ÁREA:1,71 ha  
DATA DE DETECÇÃO:01/07/2019  
ESTADOS:AMAZONAS  
CIDADES:LÁBREA  
CARs que interseccionam com o Alerta:  
AM-1302405-D9FE0152C74047A682B2CFE1AC08FD5(1,71 ha)  
AM-1302405-BCD746B5C0B84EFE885687A622914273(1,71 ha)

ID 31279  
ÁREA:1,71 ha  
DATA DE DETECÇÃO:01/07/2019  
ESTADOS:AMAZONAS  
CIDADES:LÁBREA  
CARs que interseccionam com o Alerta:  
AM-1302405-D4ABF7ABC70D41069648E85CC9C2BA4F(1,71 ha)  
AM-1302405-08C0CA8A31E948968731AEE0590CA7A0(1,66 ha)  
AM-1302405-1605EAB7702C48E78841F19258FEC778(0,12 ha)

ID 98604  
ÁREA:1,68 ha  
DATA DE DETECÇÃO:01/07/2019  
ESTADOS:AMAZONAS  
CIDADES:LÁBREA  
CARs que interseccionam com o Alerta:  
AM-1302405-8777E7570BB54DC5A8B268CB051E525(0,31 ha)  
AM-1302405-73717B6F357C414C898E8872046A8E25(1,68 ha)

ID 57045  
ÁREA:1,68 ha  
DATA DE DETECÇÃO:01/09/2019  
ESTADOS:AMAZONAS  
CIDADES:LÁBREA  
CARs que interseccionam com o Alerta:  
AM-1302405-109BD4CF010D47DF823CE75C009C3509(1,68 ha)  
AM-1302405-C6E2383EF42F4F6DA738BB16CF129D20(0,01 ha)  
AM-1302405-346104A4215345FB98367CD7A8E761D1(0,32 ha)

ID 30455  
ÁREA:1,67 ha  
DATA DE DETECÇÃO:01/07/2019  
ESTADOS:AMAZONAS  
CIDADES:LÁBREA  
CARs que interseccionam com o Alerta:  
AM-1302405-D9FE0152C74047A682B2CFE1AC08FD5(1,67 ha)  
AM-1302405-9965445BD3C54DF0A1960C1DFC0D1557(1,67 ha)

ID 37575  
ÁREA:1,65 ha  
DATA DE DETECÇÃO:31/08/2019  
ESTADOS:AMAZONAS  
CIDADES:LÁBREA  
CARs que interseccionam com o Alerta:  
AM-1302405-8168CF73DF8B49C3A60928B2184DEF07(1,65 ha)

ID 57066  
ÁREA:1,58 ha  
DATA DE DETECÇÃO:08/10/2019  
ESTADOS:AMAZONAS  
CIDADES:LÁBREA  
CARs que interseccionam com o Alerta:  
AM-1302405-83DE1934DBE74948BC92984D6808912C(1,18 ha)

ID 5489  
ÁREA:1,56 ha  
DATA DE DETECÇÃO:30/04/2019  
ESTADOS:AMAZONAS  
CIDADES:LÁBREA

CARs que interseccionam com o Alerta:  
AM-1302405-39C41CABF0984DAD855B83A246F2B366(1,56 ha)

ID 60106  
ÁREA:1,54 ha  
DATA DE DETECÇÃO:01/09/2019  
ESTADOS:AMAZONAS  
CIDADES:LÁBREA

CARs que interseccionam com o Alerta:  
AM-1302405-245CA7F83EFC4625A7C0E73A3133C103(1,41 ha)

ID 106054  
ÁREA:1,53 ha  
DATA DE DETECÇÃO:16/06/2019  
ESTADOS:AMAZONAS  
CIDADES:LÁBREA

CARs que interseccionam com o Alerta:  
AM-1302405-6DC0EC34460E4B8980CDA4B30F6E97E1(1,44 ha)  
AM-1302405-426E3265D3454F1B9A03C9EFC003E9CE(1,44 ha)

ID 60890  
ÁREA:1,44 ha  
DATA DE DETECÇÃO:01/09/2019  
ESTADOS:AMAZONAS  
CIDADES:LÁBREA

CARs que interseccionam com o Alerta:  
AM-1302405-D9FE0152C74047A682B2CFFE1AC08FD5(1,44 ha)

ID 31213  
ÁREA:1,38 ha  
DATA DE DETECÇÃO:01/07/2019  
ESTADOS:AMAZONAS  
CIDADES:LÁBREA

CARs que interseccionam com o Alerta:  
AM-1302405-37A889546ED2465AB7D3EF6D2284D258(1,38 ha)

ID 85616  
ÁREA:1,33 ha  
DATA DE DETECÇÃO:30/04/2019  
ESTADOS:AMAZONAS  
CIDADES:LÁBREA

CARs que interseccionam com o Alerta:  
AM-1302405-39C41CABF0984DAD855B83A246F2B366(1,33 ha)

ID 20970  
ÁREA:1,32 ha  
DATA DE DETECÇÃO:01/06/2019  
ESTADOS:AMAZONAS  
CIDADES:LÁBREA

CARs que interseccionam com o Alerta:  
AM-1302405-B0B1C7DBC5264B89BD8B0D8F0A64569F(1,32 ha)

ID 37180  
ÁREA:1,29 ha  
DATA DE DETECÇÃO:25/08/2019  
ESTADOS:AMAZONAS  
CIDADES:LÁBREA

CARs que interseccionam com o Alerta:  
AM-1302405-39C41CABF0984DAD855B83A246F2B366(1,29 ha)

ID 31169  
ÁREA:1,27 ha  
DATA DE DETECÇÃO:01/07/2019  
ESTADOS:AMAZONAS  
CIDADES:LÁBREA

CARs que interseccionam com o Alerta:  
AM-1302405-B37A6DDA4D5A4BC6839C5BB0D093B554(1,27 ha)

ID 31277  
ÁREA:1,19 ha

DATA DE DETECÇÃO:01/07/2019

ESTADOS:AMAZONAS

CIDADES:LÁBREA

CARs que interseccionam com o Alerta:  
AM-1302405-D4ABF7ABC70D41069648E85CC9C2BA4F(1,19 ha)  
AM-1302405-EF163BBF47A44C289092BB6D5B5CC80B(1,19 ha)

ID 42166  
ÁREA:1,15 ha  
DATA DE DETECÇÃO:01/08/2019  
ESTADOS:AMAZONAS  
CIDADES:LÁBREA

CARs que interseccionam com o Alerta:  
AM-1302405-COF7701B6BB9447588EAE7EF5301F2F2(0,00 ha)  
AM-1302405-06A632326B5147ACB78C25C514A924D9(0,01 ha)

ID 94862  
ÁREA:1,11 ha  
DATA DE DETECÇÃO:01/05/2019  
ESTADOS:AMAZONAS  
CIDADES:LÁBREA

CARs que interseccionam com o Alerta:  
AM-1302405-347AF98D397D4A4398E3CCF1A207797A(0,48 ha)  
AM-1302405-F16CC77A51A34DB382199671CD786B83(0,44 ha)

ID 21538  
ÁREA:1,06 ha  
DATA DE DETECÇÃO:01/07/2019  
ESTADOS:AMAZONAS  
CIDADES:LÁBREA

CARs que interseccionam com o Alerta:  
AM-1302405-8C68014707E543FA8B54A7C8488CEB56(1,06 ha)  
AM-1302405-96D37CEB2E0641B79D3DCDC1E8995117(1,06 ha)

ID 26948  
ÁREA:1,04 ha  
DATA DE DETECÇÃO:15/09/2019  
ESTADOS:AMAZONAS  
CIDADES:LÁBREA

CARs que interseccionam com o Alerta:  
AM-1302405-109BD4CF010D47DF823CE75C009C3509(0,29 ha)  
AM-1302405-1DCFFBEE322B4D70AC375481FFF2C5B8(0,02 ha)  
AM-1302405-1F7DFE7669FF4EA3A6063D887FFDC30B(0,40 ha)  
AM-1302405-2D771AFC2ADF4E1284A4882A489683BA(0,09 ha)

ID 30389  
ÁREA:1,02 ha  
DATA DE DETECÇÃO:01/07/2019  
ESTADOS:AMAZONAS  
CIDADES:LÁBREA

CARs que interseccionam com o Alerta:  
AM-1302405-D9FE0152C74047A682B2CFFE1AC08FD5(1,02 ha)  
AM-1302405-BCD746B5C0B84EFE885687A622914273(1,02 ha)

ID 60031  
ÁREA:1,02 ha  
DATA DE DETECÇÃO:01/09/2019  
ESTADOS:AMAZONAS  
CIDADES:LÁBREA

CARs que interseccionam com o Alerta:  
AM-1302405-109BD4CF010D47DF823CE75C009C3509(1,02 ha)

ID 10887  
ÁREA:1,01 ha  
DATA DE DETECÇÃO:28/08/2019  
ESTADOS:AMAZONAS  
CIDADES:LÁBREA

CARs que interseccionam com o Alerta:  
AM-1302405-8168CF73DF8B49C3A60928B2184DEF07(1,01 ha)

ID 31232  
ÁREA:0,99 ha  
DATA DE DETECÇÃO:01/07/2019  
ESTADOS:AMAZONAS  
CIDADES:LÁBREA  
CARs que interseccionam com o Alerta:  
AM-1302405-37A889546ED2465AB7D3EF6D2284D258(0,12 ha)

ID 45460  
ÁREA:0,92 ha  
DATA DE DETECÇÃO:20/09/2019  
ESTADOS:AMAZONAS  
CIDADES:LÁBREA  
CARs que interseccionam com o Alerta:  
AM-1302405-5BBA16F6F28447B6A0EDBB3E4CE7151F(0,92 ha)

ID 53975  
ÁREA:0,92 ha  
DATA DE DETECÇÃO:20/09/2019  
ESTADOS:AMAZONAS  
CIDADES:LÁBREA  
CARs que interseccionam com o Alerta:  
AM-1302405-8168CF73DF8B49C3A60928B2184DEF07(0,92 ha)

ID 30398  
ÁREA:0,82 ha  
DATA DE DETECÇÃO:01/07/2019  
ESTADOS:AMAZONAS  
CIDADES:LÁBREA  
CARs que interseccionam com o Alerta:  
AM-1302405-D9FE0152C74047A682B2CFE1AC08FD5(0,82 ha)

ID 30754  
ÁREA:0,79 ha  
DATA DE DETECÇÃO:01/05/2019  
ESTADOS:AMAZONAS  
CIDADES:LÁBREA  
CARs que interseccionam com o Alerta:  
AM-1302405-B5877F4318604623A451AF216169FBC1(0,79 ha)

ID 87923  
ÁREA:0,77 ha  
DATA DE DETECÇÃO:01/07/2019  
ESTADOS:AMAZONAS  
CIDADES:LÁBREA  
CARs que interseccionam com o Alerta:  
AM-1302405-63B8B6EC8A2D4842BF7B8290B98C2FA4(0,70 ha)  
AM-1302405-7611846704CE404A868DB1D91F2B432D(0,05 ha)

ID 29108  
ÁREA:0,72 ha  
DATA DE DETECÇÃO:01/07/2019  
ESTADOS:AMAZONAS  
CIDADES:LÁBREA  
CARs que interseccionam com o Alerta:  
AM-1302405-EB27555ACADB407F8D6C6985DAAE016A(0,69 ha)

ID 94388  
ÁREA:0,62 ha  
DATA DE DETECÇÃO:01/05/2019  
ESTADOS:AMAZONAS  
CIDADES:LÁBREA  
CARs que interseccionam com o Alerta:  
AM-1302405-2FDFDAF52F9749C881EBBD1A99E13287(0,62 ha)  
AM-1302405-ODD90658FCD448E38AD21751E6623268(0,23 ha)  
AM-1302405-D25E1B61945847E59EB1ECC06249BD97(0,56 ha)

ID 54223  
ÁREA:0,49 ha  
DATA DE DETECÇÃO:01/09/2019

ESTADOS:AMAZONAS  
CIDADES:LÁBREA  
CARs que interseccionam com o Alerta:  
AM-1302405-109BD4CF010D47DF823CE75C009C3509(0,03 ha)  
AM-1302405-9BE65581C78542C787CF1417ED314B6F(0,02 ha)  
AM-1302405-1DCFFBEE322B4D70AC375481FFF2C5B8(0,07 ha)  
AM-1302405-1F7DFE7669FF4EA3A6063D887DFDC30B(0,28 ha)

ID 38243  
ÁREA:0,49 ha  
DATA DE DETECÇÃO:01/09/2019  
ESTADOS:AMAZONAS  
CIDADES:LÁBREA  
CARs que interseccionam com o Alerta:  
AM-1302405-308A2B75A3A24981B41DDF5096985490(0,00 ha)

ID 109473  
ÁREA:0,47 ha  
DATA DE DETECÇÃO:01/07/2019  
ESTADOS:AMAZONAS  
CIDADES:LÁBREA  
CARs que interseccionam com o Alerta:  
AM-1302405-37A889546ED2465AB7D3EF6D2284D258(0,47 ha)

ID 94309  
ÁREA:0,36 ha  
DATA DE DETECÇÃO:01/05/2019  
ESTADOS:AMAZONAS  
CIDADES:LÁBREA  
CARs que interseccionam com o Alerta:  
AM-1302405-23F6091BD1764E34980B84589F86D859(0,30 ha)  
AM-1302405-6DC10B2454704EBBAD3D9814DD4377DB(0,04 ha)

ID 82837  
ÁREA:0,30 ha  
DATA DE DETECÇÃO:01/08/2019  
ESTADOS:AMAZONAS  
CIDADES:LÁBREA  
CARs que interseccionam com o Alerta:  
AM-1302405-77D4CE24B1D94DC591C66538BD571BBB(0,30 ha)  
AM-1302405-4DB3C95C0826429A85975594D4F02DA5(0,29 ha)



# Alertas de Desmatamento em Lábrea, sem autorização, que cruzam áreas em CARs – Janeiro a Agosto de 2020

Fonte: MapBiomias Alertas

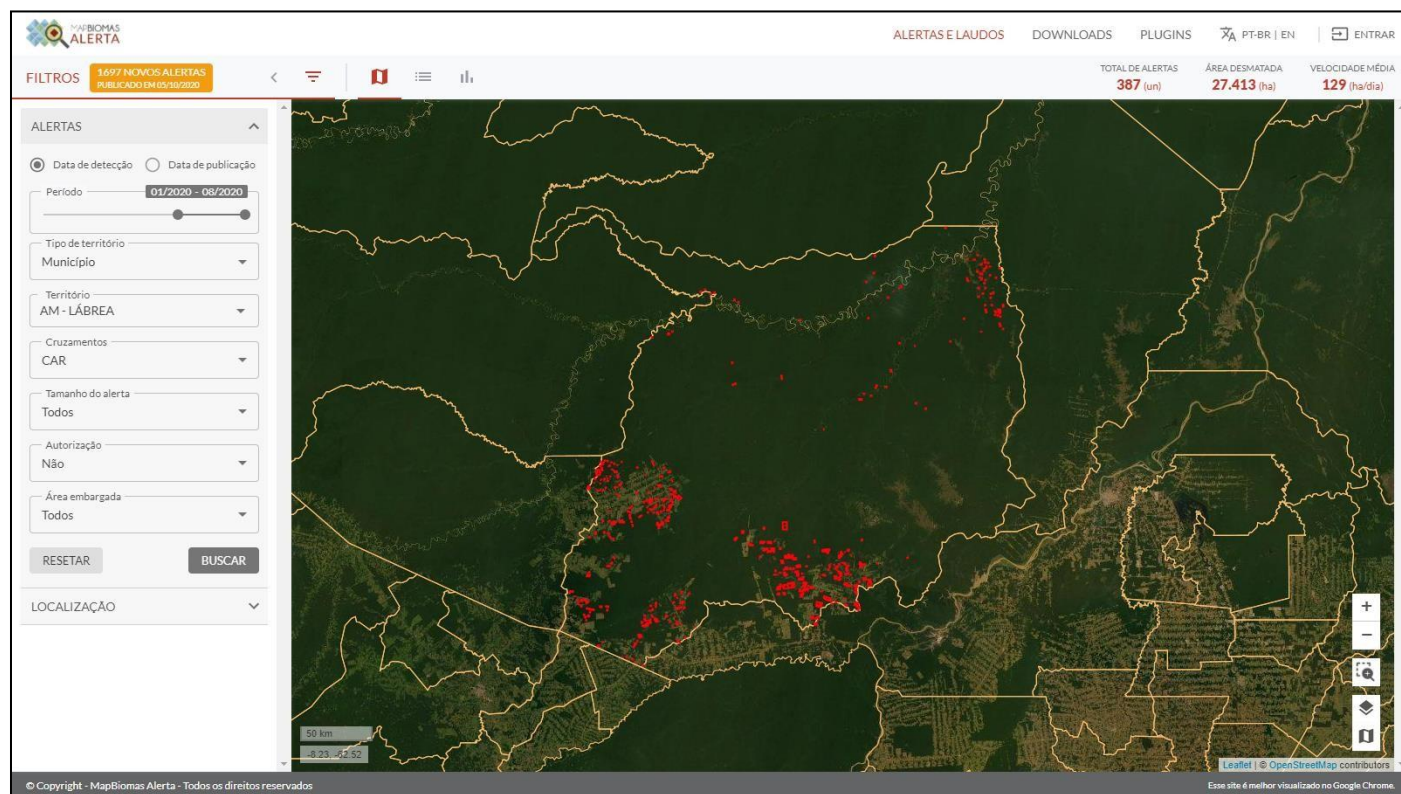

ID 183064

ÁREA:1.467,50 ha

DATA DE DETECÇÃO:17/07/2020

ESTADOS:AMAZONAS

CIDADES:LÁBREA

CARs que interseccionam com o Alerta:

AM-1302405-64549E22CAC644A889EF108DDC61AE84(358,41 ha)

AM-1302405-B17809E0D11346DBA3AAF60D6BCD2F6E(208,46 ha)

AM-1302405-6A075C11512C488BAA38511A3469ECF5(62,77 ha)

ID 162534

ÁREA:893,56 ha

DATA DE DETECÇÃO:01/06/2020

ESTADOS:AMAZONAS

CIDADES:LÁBREA

CARs que interseccionam com o Alerta:

AM-1302405-9B599ED2A09444519A43B5E908F3D848(357,00 ha)

AM-1302405-41BFF83AAD1A470DA5DE45550B350DE7(429,63 ha)

AM-1302405-90618F78D416477CA7CC0213C51DD1FD(64,93 ha)

AM-1302405-904D48DAE3754392B53EC59FFC5C08FB(42,05 ha)

ID 129772

ÁREA:669,19 ha

DATA DE DETECÇÃO:30/04/2020

ESTADOS:AMAZONAS

CIDADES:LÁBREA

CARs que interseccionam com o Alerta:

AM-1302405-C6610F61C78A4B2C920E807D8AB07EF9(1,64 ha)

ID 122085

ÁREA:591,23 ha

DATA DE DETECÇÃO:01/01/2020

ESTADOS:AMAZONAS

CIDADES:LÁBREA

CARs que interseccionam com o Alerta:

AM-1302405-0EFAE681B6D748D9972B6C8C0505A77C(0,22 ha)

ID 157739

ÁREA:427,47 ha

DATA DE DETECÇÃO:01/06/2020

ESTADOS:AMAZONAS

CIDADES:LÁBREA

CARs que interseccionam com o Alerta:

AM-1302405-AB5683E6C94C4D339D0D5B3A4AC28628(10,13 ha)

AM-1302405-F1F04C2822784E639B07C1093321BAA9(2,85 ha)

AM-1302405-EB2755ACADB407F8D6C6985DAAE016A(1,52 ha)

ID 172377

ÁREA:421,56 ha

DATA DE DETECÇÃO:01/07/2020

ESTADOS:AMAZONAS

CIDADES:LÁBREA

CARs que interseccionam com o Alerta:

AM-1302405-E4A15F258F3A41B1B206197AF592F8F8(20,64 ha)

ID 159556

ÁREA:403,83 ha

DATA DE DETECÇÃO:01/06/2020

ESTADOS:AMAZONAS, RONDÔNIA

CIDADES:LÁBREA, PORTO VELHO

CARs que interseccionam com o Alerta:

AM-1302405-FEB8B97E534E48119C5AE0E52E4DC092(0,07 ha)

AM-1302405-D0405002F38E4F09B923E40B6C590647(0,28 ha)

AM-1302405-14C8E99E04CC46508CCAAB68A44C5A6F(50,90 ha)

ID 159638

ÁREA:360,09 ha

DATA DE DETECÇÃO:22/06/2020

ESTADOS:AMAZONAS

CIDADES:LÁBREA

CARs que interseccionam com o Alerta:

AM-1302405-A6AF9170CF1845C7AA9AD670180267C8(25,17 ha)

AM-1302405-A2FEB5D6EAE46B8B0468F46E36B2CF4(26,19 ha)

AM-1302405-F3202C69B02348FF9BA1859430B9669C(53,94 ha)

AM-1302405-2590BB4091D5424E8B0966433A167BAC(53,38 ha)

AM-1302405-5E7BF4CC22144BB3B10E3A39FDF80E37(43,89 ha)

AM-1302405-5C72D13CB8894E4E97D78375EC88AE7B(0,05 ha)  
AM-1302405-812EB5A4549459ABE697F1C02FF128A(22,23 ha)  
AM-1302405-9CBC83B3B54E4D47B0364AC6CA2AD1FA(0,90 ha)  
AM-1302405-D16A5EE36C8E466FB62CB3BD13A2051A(22,40 ha)  
AM-1302405-24BD9F85635548529B17094F28A1F646(13,58 ha)  
AM-1302405-36882FF6AF21420B8DFEAD4E4B7203C06(13,26 ha)  
AM-1302405-BD74E4D9430447889822D3725D0C4F3F(84,53 ha)  
AM-1302405-5CA4EEBAA892457A873CE1A5D195D7BF(0,07 ha)  
AM-1302405-92F7134FF4654BED805D20ABBF5D52B8(0,48 ha)

ID 159518

ÁREA:350,37 ha

DATA DE DETECÇÃO:22/06/2020

ESTADOS:AMAZONAS

CIDADES:LÁBREA

CARs que interseccionam com o Alerta:

AM-1302405-44029D3865A0415C871A70325BFC7CA2(0,09 ha)

AM-1302405-5DE6DA2EC1BB4F6192FEE31F555F8155(3,59 ha)

ID 157691

ÁREA:345,33 ha

DATA DE DETECÇÃO:01/06/2020

ESTADOS:AMAZONAS

CIDADES:LÁBREA

CARs que interseccionam com o Alerta:

AM-1302405-53F0815CD0F8464C917D1C2A0516E556(0,17 ha)

AM-1302405-9E962F3716C5472187759FD1B4CF28B9(115,94 ha)

AM-1302405-B888B9D055FE4C13968BFBA7620449CB(219,39 ha)

ID 170727

ÁREA:339,81 ha

DATA DE DETECÇÃO:01/07/2020

ESTADOS:AMAZONAS

CIDADES:LÁBREA

CARs que interseccionam com o Alerta:

AM-1302405-D83731D352574E0181F6935A743A45B1(19,36 ha)

ID 154690

ÁREA:338,13 ha

DATA DE DETECÇÃO:01/05/2020

ESTADOS:AMAZONAS

CIDADES:LÁBREA

CARs que interseccionam com o Alerta:

AM-1302405-B1F8B3C30F964FB0B86FDB6F8896E09F(26,71 ha)

AM-1302405-B7EBF2F2E6FA4DFB8C98D5EF4500C4C7(2,54 ha)

AM-1302405-629D8DEAB7864770BF69A79C886B0AE6(76,14 ha)

AM-1302405-FE0B3E0AD10F4FB5873396EC0BDD47CF(10,92 ha)

AM-1302405-C0EB8A1D651D4B1DA45E988714925FD8(83,06 ha)

AM-1302405-D118842CF0804B649C92CCBB3827A582(56,14 ha)

AM-1302405-B1511057F3404820927542B30345CE39(38,43 ha)

AM-1302405-336C6A9FDAF4457E8A3EA988C5A693A4(1,16 ha)

AM-1302405-DD386E978F884694B0C58016326CD613(0,08 ha)

AM-1302405-898A6599D7194AB9880980417D0BD05D(55,13 ha)

AM-1302405-622DE367B3C04DC28BCCF7667A508E7E(36,27 ha)

AM-1302405-8A4BFAC959DB481783EA3BBAC72CA8C9(2,37 ha)

AM-1302405-00162EAC7B6645CBBB205E9577C3BC43(55,87 ha)

AM-1302405-440CC38E887443ED8EB0B6EE636ED0FF(66,84 ha)

AM-1302405-23B10864FBFB445589779DD70597345F(3,56 ha)

AM-1302405-720D7766B03949D8AD080070041B5819(0,01 ha)

ID 159507

ÁREA:300,88 ha

DATA DE DETECÇÃO:01/06/2020

ESTADOS:AMAZONAS

CIDADES:LÁBREA

CARs que interseccionam com o Alerta:

AM-1302405-0D56CECA4A6D4ADE9D8530187C6A458A(55,53 ha)

AM-1302405-F1F04C2822784E639B07C1093321BAA9(92,46 ha)

ID 126646

ÁREA:284,04 ha

DATA DE DETECÇÃO:01/04/2020

ESTADOS:AMAZONAS

CIDADES:LÁBREA

CARs que interseccionam com o Alerta:

AM-1302405-3C9438A5C606440293FCBAC7EFF6F9F5(212,46 ha)

AM-1302405-155C0A910081444B96F9CD6D7C5DB76D(66,09 ha)

ID 159517

ÁREA:279,57 ha

DATA DE DETECÇÃO:01/06/2020

ESTADOS:AMAZONAS

CIDADES:LÁBREA

CARs que interseccionam com o Alerta:

AM-1302405-3AC17647C78746CFB9253EE543E2DD8C(1,95 ha)

AM-1302405-B8B872B0D7BE451BA5932F2C28746B35(35,80 ha)

AM-1302405-267B53F9ED9D4DA9BDE038961C85B4A9(112,16 ha)

AM-1302405-670FDBF6804B4EE6872BC86BBA0582C4(0,02 ha)

AM-1302405-098E6C8A4482476CBB0F4225D37ABA12(129,67 ha)

ID 159479

ÁREA:278,43 ha

DATA DE DETECÇÃO:01/06/2020

ESTADOS:AMAZONAS

CIDADES:LÁBREA

CARs que interseccionam com o Alerta:

AM-1302405-96224EAE48584BC09D8AB3823A1AF304(48,18 ha)

AM-1302405-EAF0ED00178449C891ED8B9C1FAE7480(17,69 ha)

AM-1302405-E4A15F258F3A41B1B206197AF592F8F8(5,91 ha)

ID 154968

ÁREA:276,98 ha

DATA DE DETECÇÃO:01/05/2020

ESTADOS:AMAZONAS

CIDADES:LÁBREA

CARs que interseccionam com o Alerta:

AM-1302405-3AC17647C78746CFB9253EE543E2DD8C(11,40 ha)

AM-1302405-0D56CECA4A6D4ADE9D8530187C6A458A(16,09 ha)

AM-1302405-267B53F9ED9D4DA9BDE038961C85B4A9(1,02 ha)

ID 151435

ÁREA:270,89 ha

DATA DE DETECÇÃO:30/04/2020

ESTADOS:AMAZONAS

CIDADES:LÁBREA

CARs que interseccionam com o Alerta:

AM-1302405-3C9438A5C606440293FCBAC7EFF6F9F5(200,27 ha)

AM-1302405-155C0A910081444B96F9CD6D7C5DB76D

(65,79 ha)

AM-1302405-C73D0ACC39A84135A2CA8CF698B1CAA7

(0,01 ha)

ID 172281

ÁREA:262,01 ha

DATA DE DETECÇÃO:01/07/2020

ESTADOS:AMAZONAS

CIDADES:LÁBREA

CARs que interseccionam com o Alerta:

AM-1302405-8C201201B2EA42E98B16429C98B47143(0,42 ha)

ID 159494

ÁREA:256,66 ha

DATA DE DETECÇÃO:22/06/2020

ESTADOS:AMAZONAS

CIDADES:LÁBREA

CARs que interseccionam com o Alerta:

AM-1302405-E79E443E587C4B719935D98877B155F5(256,65 ha)

ID 172387

ÁREA:238,06 ha

DATA DE DETECÇÃO:01/07/2020

ESTADOS:AMAZONAS

CIDADES:LÁBREA

CARs que interseccionam com o Alerta:

AM-1302405-B4C0C411795E4ABF97F94E41F475D57E(0,68 ha)

AM-1302405-F227FD9B2E914942889DB3267E5BE932(43,77 ha)

ID 159501

ÁREA:228,12 ha

DATA DE DETECÇÃO:01/06/2020

ESTADOS:AMAZONAS

CIDADES:LÁBREA

CARs que interseccionam com o Alerta:

AM-1302405-B4C0C411795E4ABF97F94E41F475D57E(104,57 ha)

AM-1302405-F227FD9B2E914942889DB3267E5BE932(2,93 ha)

ID 159521

ÁREA:218,88 ha

DATA DE DETECÇÃO:01/06/2020

ESTADOS:AMAZONAS

CIDADES:LÁBREA

CARs que interseccionam com o Alerta:

AM-1302405-670FDBF6804B4EE6872BC86BBA0582C4(218,88 ha)

AM-1302405-B163A1C28DB64D4EBFCCF88EFCCOD8B(205,46 ha)

AM-1302405-72E38332B4004704B948D5CFA5F6EFB7(0,15 ha)

ID 172260

ÁREA:186,38 ha

DATA DE DETECÇÃO:01/07/2020

ESTADOS:AMAZONAS

CIDADES:LÁBREA

CARs que interseccionam com o Alerta:

AM-1302405-EAF0ED00178449C891ED8B9C1FAE7480(111,61 ha)

ID 159712

ÁREA:176,96 ha

DATA DE DETECÇÃO:01/06/2020

ESTADOS:AMAZONAS

CIDADES:LÁBREA

CARs que interseccionam com o Alerta:

AM-1302405-22732EB375B44015A0735A7DA7684746(85,65 ha)

AM-1302405-3B73FF0E68B04F2DBE943B26057D2BB5(89,89 ha)

AM-1302405-0C0EE30FDC994DCCA63BE7CEE17ED066(168,67 ha)

AM-1302405-B851AFC569B14E859F652ACDF848E56A(149,84 ha)

AM-1302405-805D4064CEB44314B6D9C1C843899C5F(25,59 ha)

AM-1302405-EA23E3DE07F44EEA87C1A1E694A5396E(0,22 ha)

ID 172293

ÁREA:175,25 ha

DATA DE DETECÇÃO:01/07/2020

ESTADOS:AMAZONAS

CIDADES:LÁBREA

CARs que interseccionam com o Alerta:

AM-1302405-6E34F1F814C74072878133D8D57C5596(137,47 ha)

AM-1302405-FEB8B97E534E48119C5AE0E52E4DC092(151,20 ha)

ID 120987

ÁREA:160,90 ha

DATA DE DETECÇÃO:01/03/2020

ESTADOS:AMAZONAS

CIDADES:LÁBREA

CARs que interseccionam com o Alerta:

AM-1302405-1D28DAFEB4D94CCBB9E5449568F40(0,00 ha)

AM-1302405-DE25366B5EBA49A5AA80FB8E36AF5DBC(0,04 ha)

ID 172278

ÁREA:158,09 ha

DATA DE DETECÇÃO:01/07/2020

ESTADOS:AMAZONAS

CIDADES:LÁBREA

CARs que interseccionam com o Alerta:

AM-1302405-FEB8B97E534E48119C5AE0E52E4DC092(43,85 ha)

AM-1302405-D0405002F38E4F09B923E40B6C590647(74,71 ha)

ID 159627

ÁREA:157,11 ha

DATA DE DETECÇÃO:01/06/2020

ESTADOS:AMAZONAS

CIDADES:LÁBREA

CARs que interseccionam com o Alerta:

AM-1302405-F3202C69B02348FF9BA1859430B9669C(53,20 ha)

AM-1302405-2590BB4091D5424E8B0966433A167BAC(52,32 ha)

AM-1302405-5E7BF4CC22144BB3B10E3A39FDF80E37(42,77 ha)

AM-1302405-5C72D13CB8894E4E97D78375EC88AE7B(0,01 ha)

AM-1302405-812EB55A4549459ABE697F1C02FF128A(8,47 ha)

AM-1302405-9CBC83B3B54E4D47B0364AC6CA2AD1FA(0,36 ha)

ID 154685

ÁREA:153,71 ha

DATA DE DETECÇÃO:01/05/2020

ESTADOS:AMAZONAS

CIDADES:LÁBREA

CARs que interseccionam com o Alerta:

AM-1302405-F7AC853481DF4A5E9961D9A625A66986(54,68 ha)

AM-1302405-8255A44E252D4E919845FF541229F051(0,57 ha)

AM-1302405-4235717FC30440CBADB2E704FF9D2311(44,93 ha)

ID 172286

ÁREA:153,63 ha

DATA DE DETECÇÃO:01/07/2020

ESTADOS:AMAZONAS

CIDADES:LÁBREA

CARs que interseccionam com o Alerta:

AM-1302405-EF571687050B4B35896BD875B7B265BF(1,77 ha)

ID 172232

ÁREA:144,89 ha

DATA DE DETECÇÃO:01/07/2020

ESTADOS:AMAZONAS

CIDADES:LÁBREA

CARs que interseccionam com o Alerta:

AM-1300706-DA5C7F6DA2BA453CB127C539A45311F5(139,57 ha)

AM-1302405-7415FEEFF6B44584909979D00910547A(144,89 ha)

AM-1302405-FC2DA10CC25441A5B7F16FC703B8381A(144,89 ha)

AM-1302405-3BB81C01A0844D77B86AAF521ECF0253(126,61 ha)

ID 159505

ÁREA:141,86 ha

DATA DE DETECÇÃO:01/06/2020

ESTADOS:AMAZONAS

CIDADES:LÁBREA

CARs que interseccionam com o Alerta:

AM-1302405-4C09932DCF8E4B43A3EF108668354191(101,39 ha)

ID 159520

ÁREA:141,75 ha

DATA DE DETECÇÃO:01/06/2020

ESTADOS:AMAZONAS

CIDADES:LÁBREA

CARs que interseccionam com o Alerta:

AM-1302405-C64FFF1ED190411E938BC1787EEF79BF(31,12 ha)

AM-1302405-3CE1872C142A4B8AAA73E7AB59CE081A(110,64 ha)

AM-1302405-A5EDF2C3D1F74A1093E0D6A07637122B(0,16 ha)

AM-1302405-70F26794E9944B7FA3B106FAC909A8FE(110,63 ha)

ID 148411

ÁREA:139,61 ha

DATA DE DETECÇÃO:23/03/2020

ESTADOS:AMAZONAS

CIDADES:BOCA DO ACRE, LÁBREA

CARs que interseccionam com o Alerta:  
AM-1302405-6EDB07D15A324E88AC0CD9DB40DB5FB4(2,37 ha)  
AM-1302405-720FC20DFA9A4EEA853A7FF5DB4B0022(2,08 ha)  
AM-1302405-ED13789E91444CDD91B2277FB515BA9B(2,08 ha)  
AM-1300706-AA52C2E069AC408AA7BB423981ACAE1B(16,06 ha)  
AM-1302405-7DE1A3D37B1C4B7380670EDC46EAC8B4(3,57 ha)

ID 170731  
ÁREA:125,16 ha  
DATA DE DETECÇÃO:01/07/2020  
ESTADOS:AMAZONAS  
CIDADES:LÁBREA  
CARs que interseccionam com o Alerta:  
AM-1302405-ODE08C09D97F436B91677993762683B3(125,16 ha)

ID 158873  
ÁREA:123,66 ha  
DATA DE DETECÇÃO:01/06/2020  
ESTADOS:AMAZONAS  
CIDADES:LÁBREA  
CARs que interseccionam com o Alerta:  
AM-1300706-DA5C7F6DA2BA453CB127C539A45311F5(123,66 ha)  
AM-1302405-DF662174E23D4221BBCB80547B39CED1(0,06 ha)  
AM-1302405-D35E7579406747F99679999E4F1E3E63(5,61 ha)

ID 157737  
ÁREA:122,34 ha  
DATA DE DETECÇÃO:01/06/2020  
ESTADOS:AMAZONAS  
CIDADES:LÁBREA  
CARs que interseccionam com o Alerta:  
AM-1302405-308A2B75A3A24981B41DDF5096985490(0,00 ha)

ID 172292  
ÁREA:119,47 ha  
DATA DE DETECÇÃO:01/07/2020  
ESTADOS:AMAZONAS  
CIDADES:LÁBREA  
CARs que interseccionam com o Alerta:  
AM-1302405-ODE08C09D97F436B91677993762683B3(119,47 ha)

ID 157718  
ÁREA:119,34 ha  
DATA DE DETECÇÃO:01/06/2020  
ESTADOS:AMAZONAS  
CIDADES:LÁBREA  
CARs que interseccionam com o Alerta:  
AM-1302405-C6610F61C78A4B2C920E807D8AB07EF9(3,35 ha)

ID 126630  
ÁREA:118,91 ha  
DATA DE DETECÇÃO:23/03/2020  
ESTADOS:AMAZONAS  
CIDADES:BOCA DO ACRE, LÁBREA  
CARs que interseccionam com o Alerta:  
AM-1300706-AA52C2E069AC408AA7BB423981ACAE1B(16,13 ha)  
AM-1302405-7DE1A3D37B1C4B7380670EDC46EAC8B4(3,91 ha)

ID 172277  
ÁREA:112,69 ha  
DATA DE DETECÇÃO:01/07/2020  
ESTADOS:AMAZONAS  
CIDADES:LÁBREA  
CARs que interseccionam com o Alerta:  
AM-1302405-110CE4F5588F4EA0BA873B6DFA8264D0(11,89 ha)  
AM-1302405-F230C3F6BC7F447D9CF597D8D11811F7(24,84 ha)  
AM-1302405-A1A4B3804A8F455CA104F2AF66033688(25,83 ha)

ID 158918  
ÁREA:111,90 ha

DATA DE DETECÇÃO:01/06/2020  
ESTADOS:AMAZONAS  
CIDADES:LÁBREA  
CARs que interseccionam com o Alerta:  
AM-1302405-1F7DFE7669FF4EA3A6063D887DFDC30B(47,12 ha)

ID 154726  
ÁREA:111,46 ha  
DATA DE DETECÇÃO:01/05/2020  
ESTADOS:AMAZONAS  
CIDADES:LÁBREA  
CARs que interseccionam com o Alerta:  
AM-1302405-5F94E172BD6E4BC6863B8D257DC0F7BC(1,04 ha)

ID 143935  
ÁREA:110,77 ha  
DATA DE DETECÇÃO:01/01/2020  
ESTADOS:AMAZONAS  
CIDADES:BOCA DO ACRE, LÁBREA  
CARs que interseccionam com o Alerta:  
AM-1302405-FE100178714148FB9108DDA068C3DD37(0,51 ha)  
AM-1302405-6AE5F853AFA148BDBBD39651C7585C59(110,26 ha)  
AM-1302405-5F4320FDC5BA46FE9C670AAC0013344B(0,71 ha)

ID 159545  
ÁREA:106,57 ha  
DATA DE DETECÇÃO:01/06/2020  
ESTADOS:AMAZONAS  
CIDADES:LÁBREA  
CARs que interseccionam com o Alerta:  
AM-1302405-D0D980F299D343B9BF93F1DF052B4C3(99,51 ha)  
AM-1302405-FF3B887C534244C8A96ECD8FB7BD8F0A(3,78 ha)

ID 160587  
ÁREA:104,38 ha  
DATA DE DETECÇÃO:01/06/2020  
ESTADOS:AMAZONAS  
CIDADES:LÁBREA  
CARs que interseccionam com o Alerta:  
AM-1302405-B0B1C7DBC5264B89BD8B0D8F0A64569F(104,38 ha)

ID 172375  
ÁREA:99,70 ha  
DATA DE DETECÇÃO:01/07/2020  
ESTADOS:AMAZONAS  
CIDADES:LÁBREA  
CARs que interseccionam com o Alerta:  
AM-1302405-B4C0C411795E4ABF97F94E41F475D57E(90,68 ha)  
AM-1302405-8C201201B2EA42E98B16429C98B47143(0,41 ha)

ID 172205  
ÁREA:91,23 ha  
DATA DE DETECÇÃO:01/07/2020  
ESTADOS:AMAZONAS  
CIDADES:LÁBREA  
CARs que interseccionam com o Alerta:  
AM-1302405-A634725BD8994FA3AA0DE560DE66C987(44,85 ha)  
AM-1302405-6016E7F9C5FD4F449ECAAF5DFB078FA(39,03 ha)  
AM-1302405-3BD3D68E43D84C00A298A7CFA9DA5D41(2,70 ha)  
AM-1302405-205B24CE0E174E62959971D11AC34A85(49,50 ha)  
AM-1302405-00093CEED72A429FA3A8A08E4F51DC69(39,00 ha)

ID 172389  
ÁREA:86,26 ha  
DATA DE DETECÇÃO:01/07/2020  
ESTADOS:AMAZONAS  
CIDADES:LÁBREA  
CARs que interseccionam com o Alerta:  
AM-1302405-E4A15F258F3A41B1B206197AF592F8F8(82,70 ha)

ID 159646  
ÁREA:84,49 ha  
DATA DE DETECÇÃO:01/06/2020  
ESTADOS:AMAZONAS  
CIDADES:LÁBREA  
CARs que interseccionam com o Alerta:  
AM-1302405-F9578DD6C9B94A7D810009825A5E7DDC(23,80 ha)  
AM-1302405-A0C232CD073049C5A153FE2CE85C6399(17,81 ha)  
AM-1302405-5B692CC918E14B5C94F525F36F5FC99E(10,41 ha)  
AM-1302405-D019D66B7A224E12B5149F6B019BAE21(1,57 ha)  
AM-1302405-BC4BB6C8E9EE480EB9FE154289CFB772(10,11 ha)  
AM-1302405-0B006BC4AAC142D8AB0D2CF4DA39D3BD(8,79 ha)  
AM-1302405-048CD9F3AE4449849CC915AB2456E589(11,99 ha)

ID 157698  
ÁREA:84,22 ha  
DATA DE DETECÇÃO:09/06/2020  
ESTADOS:AMAZONAS  
CIDADES:LÁBREA  
CARs que interseccionam com o Alerta:  
AM-1302405-7DC6F5C4FB524887AC6E31D0908EE48D(11,76 ha)

ID 155298  
ÁREA:81,88 ha  
DATA DE DETECÇÃO:01/05/2020  
ESTADOS:AMAZONAS  
CIDADES:LÁBREA  
CARs que interseccionam com o Alerta:  
AM-1302405-E4A15F258F3A41B1B206197AF592F8F8(80,71 ha)

ID 159526  
ÁREA:80,71 ha  
DATA DE DETECÇÃO:01/06/2020  
ESTADOS:AMAZONAS  
CIDADES:LÁBREA  
CARs que interseccionam com o Alerta:  
AM-1302405-77D4CE24B1D94DC591C66538BD571BBB(80,71 ha)  
AM-1302405-4EEA2101A7824EB2AE30DA538B2668A9(2,32 ha)  
AM-1302405-15120E6F84A24FAE80E70C3F99F555A7(2,53 ha)  
AM-1302405-D52FADEFD48844669C5FF401C16B5CEA(6,94 ha)  
AM-1302405-621191C228AE4A3BCF97DE3580F4A70(12,78 ha)  
AM-1302405-BD6605387D464B318F8B8A1BF6E3FEC5(24,35 ha)  
AM-1302405-432946E497AD4927BCB65A42F1B3F879(6,61 ha)

ID 154808  
ÁREA:80,30 ha  
DATA DE DETECÇÃO:01/05/2020  
ESTADOS:AMAZONAS  
CIDADES:LÁBREA  
CARs que interseccionam com o Alerta:  
AM-1302405-720FC20DFA9A4EEA853A7FF5DB4B0022(80,02 ha)  
AM-1302405-ED13789E91444CDD91B2277FB515BA9B(80,30 ha)

ID 159700  
ÁREA:77,85 ha  
DATA DE DETECÇÃO:01/06/2020  
ESTADOS:AMAZONAS  
CIDADES:LÁBREA  
CARs que interseccionam com o Alerta:  
AM-1302405-B1D9C0A23DAC48ABBD1B43EDF74CB5F(0,07 ha)  
AM-1302405-6986BC0444D34614A3D849281AB67988(0,99 ha)  
AM-1302405-6819926E86604006AFBFF75COCF911EB(77,77 ha)

ID 154754  
ÁREA:74,22 ha  
DATA DE DETECÇÃO:01/05/2020  
ESTADOS:AMAZONAS  
CIDADES:LÁBREA  
CARs que interseccionam com o Alerta:  
AM-1302405-C9657A9DD9B64F9A86910F634633418A(4,02 ha)

ID 172241  
ÁREA:69,74 ha  
DATA DE DETECÇÃO:01/07/2020  
ESTADOS:AMAZONAS  
CIDADES:LÁBREA  
CARs que interseccionam com o Alerta:  
AM-1302405-DEDEC07DFE274CEA9275C53193BE6C95(1,23 ha)  
AM-1302405-5BBA16F6F28447B6A0EDBB3E4CE7151F(0,10 ha)

ID 155109  
ÁREA:69,39 ha  
DATA DE DETECÇÃO:01/05/2020  
ESTADOS:AMAZONAS  
CIDADES:LÁBREA  
CARs que interseccionam com o Alerta:  
AM-1302405-EEDC50E301E34E1184BADA44A49DCA13(10,98 ha)

ID 172091  
ÁREA:68,05 ha  
DATA DE DETECÇÃO:01/07/2020  
ESTADOS:AMAZONAS  
CIDADES:LÁBREA  
CARs que interseccionam com o Alerta:  
AM-1302405-E79E443E587C4B719935D98877B155F5(68,05 ha)

ID 159669  
ÁREA:67,92 ha  
DATA DE DETECÇÃO:01/06/2020  
ESTADOS:AMAZONAS  
CIDADES:LÁBREA  
CARs que interseccionam com o Alerta:  
AM-1302405-8A0151A9B7D04C64A8C65D7DB4655524(26,39 ha)  
AM-1302405-4ADDBFA6D622438280D25DA30AAE2222(41,42 ha)  
AM-1302405-D115B3FF89DA46F2A3D01CFB465C9FFA(0,10 ha)

ID 154716  
ÁREA:64,84 ha  
DATA DE DETECÇÃO:01/05/2020  
ESTADOS:AMAZONAS  
CIDADES:LÁBREA  
CARs que interseccionam com o Alerta:  
AM-1302405-938D510D2F4A4F39A9599ADB2742494B(0,08 ha)  
AM-1302405-598F797F03044E01BD33D210A8748DC5(19,50 ha)  
AM-1302405-13F2FF2B9DEA4BAAA7F181DE68ACDCE5(45,26 ha)

ID 172383  
ÁREA:62,94 ha  
DATA DE DETECÇÃO:01/07/2020  
ESTADOS:AMAZONAS  
CIDADES:LÁBREA  
CARs que interseccionam com o Alerta:  
AM-1302405-189A1A58DC334C0285084C085C7242AE(47,73 ha)

ID 163037  
ÁREA:61,86 ha  
DATA DE DETECÇÃO:01/06/2020  
ESTADOS:AMAZONAS  
CIDADES:LÁBREA  
CARs que interseccionam com o Alerta:  
AM-1302405-6E34F1F814C74072878133D8D57C5596(23,74 ha)  
AM-1302405-FEB8B97E534E48119C5AE0E52E4DC092(58,45 ha)

ID 155023  
ÁREA:60,94 ha  
DATA DE DETECÇÃO:01/05/2020  
ESTADOS:AMAZONAS  
CIDADES:LÁBREA  
CARs que interseccionam com o Alerta:  
AM-1302405-5F392B113C6740FA8768AA2CF5BCE5F9(3,32 ha)

ID 158898  
ÁREA:60,03 ha  
DATA DE DETECÇÃO:18/06/2020  
ESTADOS:AMAZONAS  
CIDADES:LÁBREA  
CARs que interseccionam com o Alerta:  
AM-1302405-CA5F8A98682C4F608F34C0FF92587DE8(14,91 ha)  
AM-1302405-C2BF9D5C2A5E4578BE0A4A98FB2388BA(3,83 ha)

ID 158919  
ÁREA:60,02 ha  
DATA DE DETECÇÃO:01/06/2020  
ESTADOS:AMAZONAS  
CIDADES:LÁBREA  
CARs que interseccionam com o Alerta:  
AM-1302405-1DCFFBEE322B4D70AC375481FFF2C5B8(3,24 ha)  
AM-1302405-1F7DFE7669FF4EA3A6063D887FDFC30B(17,11 ha)  
AM-1302405-E79E443E587C4B719935D98877B155F5(32,26 ha)

ID 126929  
ÁREA:59,50 ha  
DATA DE DETECÇÃO:01/04/2020  
ESTADOS:AMAZONAS, RONDÔNIA  
CIDADES:LÁBREA, PORTO VELHO  
CARs que interseccionam com o Alerta:  
RO-1100205-C760E692D8824F1C8CD2802948EAF6AE(1,52 ha)  
RO-1100205-FBF0F050DB994784A3CD1AEA916C3C51(0,37 ha)  
AM-1302405-031DE99EE1D4469E895D83F8F84BA543(0,01 ha)  
AM-1302405-BF460B338237416EA2476F1A72962C38(57,09 ha)  
AM-1302405-FCE8C74AF313434CAC0D595FC5A950B1(2,29 ha)

ID 159572  
ÁREA:58,58 ha  
DATA DE DETECÇÃO:01/06/2020  
ESTADOS:AMAZONAS  
CIDADES:LÁBREA  
CARs que interseccionam com o Alerta:  
AM-1302405-63597C50255247EC9919E4C18F473AF3(53,46 ha)

ID 161797  
ÁREA:57,49 ha  
DATA DE DETECÇÃO:01/06/2020  
ESTADOS:AMAZONAS  
CIDADES:LÁBREA  
CARs que interseccionam com o Alerta:  
AM-1302405-FF5DE21FD2D34E06B527D2AF5309AE78(0,03 ha)  
AM-1302405-959B1DF6E6A840B7A443C87FE36BB367(0,45 ha)  
AM-1302405-ED13E2E3F83648678002D9ED441F069C(54,09 ha)

ID 154699  
ÁREA:57,14 ha  
DATA DE DETECÇÃO:01/05/2020  
ESTADOS:AMAZONAS  
CIDADES:LÁBREA  
CARs que interseccionam com o Alerta:  
AM-1302405-0A1DC7088FC145B2B3BFC0AE4869A9BD(25,02 ha)  
AM-1302405-1E7124BB0F7344FAF7B0A007F81BF4C(22,09 ha)  
AM-1302405-560F0D83904F4070A3C7458FFACA5BC8(9,95 ha)  
AM-1302405-1893ECDCE7784EF09CE2EC9C18224E2A(0,05 ha)

ID 172228  
ÁREA:57,03 ha  
DATA DE DETECÇÃO:01/07/2020  
ESTADOS:AMAZONAS  
CIDADES:LÁBREA  
CARs que interseccionam com o Alerta:  
AM-1302405-F753DCE9D19548E2AA7ECB6303B93B37(18,30 ha)

ID 172099

ÁREA:56,96 ha  
DATA DE DETECÇÃO:01/07/2020  
ESTADOS:AMAZONAS  
CIDADES:LÁBREA  
CARs que interseccionam com o Alerta:  
AM-1302405-D129F5A38AC5425F9FDD84D4DB3E6316(0,10 ha)  
AM-1302405-771802COD2CA4F1F82EB8E26973DF3B6(53,72 ha)  
AM-1302405-38233AA4C8DC4EFD93989F4DF0077D21(0,00 ha)  
AM-1302405-64EA9F2F254F4AF7925A3FC0F3AD2739(51,44 ha)  
AM-1302405-677D6B49CCFC440D8B84ABE3CBD961AF(3,10 ha)

ID 172261  
ÁREA:56,45 ha  
DATA DE DETECÇÃO:01/07/2020  
ESTADOS:AMAZONAS  
CIDADES:LÁBREA  
CARs que interseccionam com o Alerta:  
AM-1302405-B6DFA1B188984D4DBF57EEECF247E5E1(2,44 ha)  
AM-1302405-7CA89C1876EF410FB9806A14504DOC98(24,90 ha)

ID 172170  
ÁREA:55,61 ha  
DATA DE DETECÇÃO:01/07/2020  
ESTADOS:AMAZONAS  
CIDADES:LÁBREA  
CARs que interseccionam com o Alerta:  
AM-1302405-DA6B4209E4FE4105A2B60CA8636B0413(0,04 ha)  
AM-1302405-E9F25829F37944029192949D34A389A8(0,10 ha)

ID 178789  
ÁREA:53,94 ha  
DATA DE DETECÇÃO:01/07/2020  
ESTADOS:AMAZONAS  
CIDADES:LÁBREA  
CARs que interseccionam com o Alerta:  
AM-1302405-96224EAE48584BC09D8AB3823A1AF304(53,94 ha)

ID 159694  
ÁREA:53,91 ha  
DATA DE DETECÇÃO:01/06/2020  
ESTADOS:AMAZONAS  
CIDADES:LÁBREA  
CARs que interseccionam com o Alerta:  
AM-1302405-0BD6805362114FC386BD72DCE2E2F8BA(0,91 ha)  
AM-1302405-E9C7AE798E0842B7BA5E22896952BEFD(52,67 ha)  
AM-1302405-0B5A9F4434334C9B90AFC335D8DAC36D(0,33 ha)  
AM-1302405-5A8FA5E6A19D4E3FA89293FB259C56F8(0,00 ha)

ID 170628  
ÁREA:53,44 ha  
DATA DE DETECÇÃO:01/07/2020  
ESTADOS:AMAZONAS  
CIDADES:LÁBREA  
CARs que interseccionam com o Alerta:  
AM-1302405-CF6D2B44989B4113B3406675A7CA512A(23,18 ha)  
AM-1302405-432C515980334E6D9458AB9AA832A5C4(28,43 ha)  
AM-1302405-B4DC7A81B69F45AA957E104E89B4FBAC(1,55 ha)  
AM-1302405-9AA7221F0D7149498B05783767885574(0,02 ha)  
AM-1302405-31ACD6A26DB34CE480FC9B5669681138(0,26 ha)

ID 157700  
ÁREA:52,83 ha  
DATA DE DETECÇÃO:01/06/2020  
ESTADOS:AMAZONAS  
CIDADES:LÁBREA  
CARs que interseccionam com o Alerta:  
AM-1302405-D48A7F2E4C0A4530B0C0AD9DD330B391(0,08 ha)  
AM-1302405-D3597B68A31E4A72844E2D88632D42CC(0,01 ha)  
AM-1302405-0B07215629B645489AD3C4E3E54BEF87(1,19 ha)  
AM-1302405-34D7E5065BD94615ADA3807964AE10E4(37,08 ha)

AM-1302405-DC45D31C535444D3841A41F783DA20DD(12,78 ha)

ID 159508

ÁREA:49,90 ha

DATA DE DETECÇÃO:01/06/2020

ESTADOS:AMAZONAS

CIDADES:LÁBREA

CARs que interseccionam com o Alerta:

AM-1302405-08E349482D6C40BF9567BEF2E6FB0DB7(3,80 ha)

AM-1302405-0D347E689357424BB0B3D75B12A859BC(3,56 ha)

ID 154686

ÁREA:47,60 ha

DATA DE DETECÇÃO:01/05/2020

ESTADOS:AMAZONAS

CIDADES:LÁBREA

CARs que interseccionam com o Alerta:

AM-1302405-598F797F03044E01BD33D210A8748DC5(7,01 ha)

AM-1302405-13F2FF2B9DEA4BAAA7F181DE68ACDCE5(40,59 ha)

AM-1302405-97C837003A974AEF8DEC786D607DA3BB(0,02 ha)

ID 172097

ÁREA:47,60 ha

DATA DE DETECÇÃO:01/07/2020

ESTADOS:AMAZONAS

CIDADES:BOCA DO ACRE, LÁBREA

CARs que interseccionam com o Alerta:

AM-1300706-A21FDF7DB1E7426FB3B614604FA42622(0,01 ha)

ID 158874

ÁREA:46,76 ha

DATA DE DETECÇÃO:01/06/2020

ESTADOS:AMAZONAS

CIDADES:LÁBREA

CARs que interseccionam com o Alerta:

AM-1300706-DA5C7F6DA2BA453CB127C539A45311F5(46,76 ha)

AM-1302405-DF662174E23D4221BBBC80547B39CED1(0,04 ha)

ID 148611

ÁREA:45,82 ha

DATA DE DETECÇÃO:01/04/2020

ESTADOS:AMAZONAS

CIDADES:LÁBREA

CARs que interseccionam com o Alerta:

AM-1302405-7AF903FE75BD42EEA074DFE9048EA671(12,17 ha)

AM-1302405-B9E65DD1104143958D514BDA0A9A7D03(9,39 ha)

AM-1302405-2B3C4FC921D440B0B161BFA9A387E342(20,04 ha)

AM-1302405-38D8746A0AD647FC9D11A353F0CCFA16(1,37 ha)

AM-1302405-0337FB99694C432E97F8D67FCECB938E(0,01 ha)

ID 157703

ÁREA:42,94 ha

DATA DE DETECÇÃO:01/06/2020

ESTADOS:AMAZONAS

CIDADES:LÁBREA

CARs que interseccionam com o Alerta:

AM-1302405-7593F670B36D40E4AAE16656DAAA4B68(42,94 ha)

AM-1302405-2E8F83552B3A44009380E352ECBDD5B9(0,08 ha)

ID 172214

ÁREA:42,24 ha

DATA DE DETECÇÃO:01/07/2020

ESTADOS:AMAZONAS

CIDADES:LÁBREA

CARs que interseccionam com o Alerta:

AM-1302405-2FDFDAF52F9749C881EBBD1A99E13287(23,90 ha)

AM-1302405-C64FFF1ED190411E938BC1787EEF79BF(16,16 ha)

AM-1302405-856E0C6E55FB4E009E057863C6A15F83(0,57 ha)

AM-1302405-44FF41B74F674965B64D6CDCACEBC633(2,39 ha)

ID 159541

ÁREA:41,74 ha

DATA DE DETECÇÃO:01/06/2020

ESTADOS:AMAZONAS

CIDADES:LÁBREA

CARs que interseccionam com o Alerta:

AM-1302405-3955069EA6FA4A72B4E6F2C306FDFDD1(41,74 ha)

AM-1302405-9514CFD12EA6461CB72B706CCCD90BA6(31,38 ha)

AM-1302405-E64D47DFE2304FC783FC07E54817CCF5(1,33 ha)

AM-1302405-7B6665BB46FD44FDAB6634246DC78406(0,00 ha)

ID 142870

ÁREA:40,52 ha

DATA DE DETECÇÃO:01/03/2020

ESTADOS:AMAZONAS

CIDADES:LÁBREA

CARs que interseccionam com o Alerta:

AM-1302405-83FA70BDE7C84A908C7A3B8E8E4A0862(6,83 ha)

AM-1302405-498B900735934017A5A28C683EF44E7A(22,29 ha)

ID 178518

ÁREA:40,44 ha

DATA DE DETECÇÃO:01/07/2020

ESTADOS:AMAZONAS

CIDADES:LÁBREA

CARs que interseccionam com o Alerta:

AM-1302405-0CEF2A3BB3E74B7E9C04B8B35144074F(40,44 ha)

ID 158899

ÁREA:40,37 ha

DATA DE DETECÇÃO:01/06/2020

ESTADOS:AMAZONAS

CIDADES:LÁBREA

CARs que interseccionam com o Alerta:

AM-1302405-9E1206E308EA4907827514B5E3189378(27,57 ha)

AM-1302405-6BF235739E3A4278956B7E68C48CB53A(11,36 ha)

AM-1302405-EE128ED41F6D4E409F5C12CF8C316CA2(0,00 ha)

AM-1302405-D31F2198E5FF4E3989F71FCDBEE7C0E6(0,00 ha)

ID 154748

ÁREA:40,14 ha

DATA DE DETECÇÃO:01/05/2020

ESTADOS:AMAZONAS

CIDADES:LÁBREA

CARs que interseccionam com o Alerta:

AM-1302405-ADC5752CA43E40DDBB03452AB11B8EDD(40,08 ha)

AM-1302405-29011540EBAA4F55B0FAD18FD9F598FE(0,24 ha)

ID 120988

ÁREA:39,93 ha

DATA DE DETECÇÃO:01/03/2020

ESTADOS:AMAZONAS

CIDADES:LÁBREA

CARs que interseccionam com o Alerta:

AM-1302405-1B088D1BCA1E44D3B8245BDDDD8091D54(0,02 ha)

ID 120963

ÁREA:39,92 ha

DATA DE DETECÇÃO:01/01/2020

ESTADOS:AMAZONAS

CIDADES:LÁBREA

CARs que interseccionam com o Alerta:

AM-1300706-DA5C7F6DA2BA453CB127C539A45311F5(39,92 ha)

AM-1302405-7415FEEFF6B44584909979D00910547A(39,92 ha)

AM-1302405-FC2DA10CC25441A5B7F16FC703B8381A(39,92 ha)

AM-1302405-E1235E97EE164F0795E467AFE656043B(27,88 ha)

AM-1302405-3BB81C01A0844D77B86AAF521ECF0253(8,72 ha)

ID 158876

ÁREA:39,88 ha

DATA DE DETECÇÃO:18/06/2020

ESTADOS:AMAZONAS

CIDADES:LÁBREA

CARs que interseccionam com o Alerta:

AM-1302405-6A91020255A342C790A5B2AFD12188C6(0,12 ha)

AM-1302405-A4659DFDA53548CC9F4161E061234077(37,64 ha)

ID 154771

ÁREA:36,43 ha

DATA DE DETECÇÃO:01/05/2020

ESTADOS:AMAZONAS

CIDADES:LÁBREA

CARs que interseccionam com o Alerta:

AM-1302405-D92D8169FC454EA38580EBA3EB9C782A(7,31 ha)

AM-1302405-3011FC146411448EBC655A52F8D08AD4(6,49 ha)

ID 170771

ÁREA:35,93 ha

DATA DE DETECÇÃO:01/07/2020

ESTADOS:AMAZONAS

CIDADES:LÁBREA

CARs que interseccionam com o Alerta:

AM-1302405-2FDFDAF52F9749C881EBBD1A99E13287(35,93 ha)

AM-1302405-D25E1B61945847E59EB1ECC06249BD97(20,56 ha)

ID 129769

ÁREA:35,53 ha

DATA DE DETECÇÃO:30/04/2020

ESTADOS:AMAZONAS

CIDADES:LÁBREA

CARs que interseccionam com o Alerta:

AM-1302405-8A59370F459946799901467501F7772E(0,00 ha)

ID 172237

ÁREA:35,33 ha

DATA DE DETECÇÃO:01/07/2020

ESTADOS:AMAZONAS

CIDADES:LÁBREA

CARs que interseccionam com o Alerta:

AM-1302405-C643D8214EEA41B8A570BA0E3987D473(1,94 ha)

AM-1302405-49BB07E6281C4BD9870BA95ED6E503E1(4,34 ha)

AM-1302405-F4E034467952451FB1505BAC064CA339(30,76 ha)

AM-1302405-CC8AE31D81964D03B0677FA9A9633660(27,05 ha)

ID 126723

ÁREA:35,31 ha

DATA DE DETECÇÃO:01/04/2020

ESTADOS:AMAZONAS

CIDADES:LÁBREA

CARs que interseccionam com o Alerta:

AM-1302405-77D4CE24B1D94DC591C66538BD571BBB(35,31 ha)

AM-1302405-2CB5B658FCF94284B580CB86D0CC261A(11,10 ha)

ID 142871

ÁREA:34,73 ha

DATA DE DETECÇÃO:01/02/2020

ESTADOS:AMAZONAS

CIDADES:LÁBREA

CARs que interseccionam com o Alerta:

AM-1302405-6F73320C414344118953B0261CDC0362(1,81 ha)

AM-1302405-048114FBE256420CBDA5348E5A030935(19,62 ha)

AM-1302405-3C95AFF56FFB428BA5569301B79630A8(15,53 ha)

AM-1302405-5EF1BDB83BD745D8B467140F0232D0C7(0,02 ha)

AM-1302405-D52010AC1BF74B68AC8C93D25B2972C8(15,53 ha)

ID 172084

ÁREA:34,16 ha

DATA DE DETECÇÃO:01/07/2020

ESTADOS:AMAZONAS

CIDADES:LÁBREA

CARs que interseccionam com o Alerta:

AM-1302405-5BBA16F6F28447B6A0EEDBB3E4CE7151F(34,16 ha)

ID 189146

ÁREA:34,09 ha

DATA DE DETECÇÃO:01/08/2020

ESTADOS:AMAZONAS

CIDADES:LÁBREA

CARs que interseccionam com o Alerta:

AM-1302405-7F63703E4E59474686554F6BAFF3E160(33,09 ha)

AM-1302405-5A97C5611BD84D95847C1620BDE383CB(0,26 ha)

ID 121925

ÁREA:34,03 ha

DATA DE DETECÇÃO:01/01/2020

ESTADOS:AMAZONAS

CIDADES:LÁBREA

CARs que interseccionam com o Alerta:

AM-1300706-DA5C7F6DA2BA453CB127C539A45311F5(3,06 ha)

AM-1300706-C95B09F61CF44D38B7C37D099908727C(0,03 ha)

AM-1302405-7415FEEFF6B44584909979D00910547A(33,51 ha)

AM-1302405-FC2DA10CC25441A5B7F16FC703B8381A(34,01 ha)

AM-1302405-E1235E97EE164F0795E467AFE656043B(0,24 ha)

ID 120992

ÁREA:33,69 ha

DATA DE DETECÇÃO:01/02/2020

ESTADOS:AMAZONAS

CIDADES:LÁBREA

CARs que interseccionam com o Alerta:

AM-1302405-6F73320C414344118953B0261CDC0362(1,77 ha)

AM-1302405-048114FBE256420CBDA5348E5A030935(18,90 ha)

AM-1302405-3C95AFF56FFB428BA5569301B79630A8(15,23 ha)

AM-1302405-5EF1BDB83BD745D8B467140F0232D0C7(0,00 ha)

AM-1302405-D52010AC1BF74B68AC8C93D25B2972C8(15,23 ha)

ID 120991

ÁREA:32,08 ha

DATA DE DETECÇÃO:01/03/2020

ESTADOS:AMAZONAS

CIDADES:LÁBREA

CARs que interseccionam com o Alerta:

AM-1302405-83FA70BDE7C84A908C7A3B8E8E4A0862(0,20 ha)

AM-1302405-498B900735934017A5A28C683EF44E7A(21,49 ha)

ID 164568

ÁREA:32,01 ha

DATA DE DETECÇÃO:01/06/2020

ESTADOS:AMAZONAS

CIDADES:LÁBREA

CARs que interseccionam com o Alerta:

AM-1302405-D4ABF7ABC70D41069648E85CC9C2BA4F(32,01 ha)

AM-1302405-41B050271A594C89B1003A42DB0B2DF5(0,88 ha)

AM-1302405-Q263476CF49B4CDOA64CA831570E673C(0,88 ha)

AM-1302405-5938E1CD5D154B6181EA7DA9B20A49BA(4,57 ha)

ID 172090

ÁREA:31,99 ha

DATA DE DETECÇÃO:01/07/2020

ESTADOS:AMAZONAS

CIDADES:LÁBREA

CARs que interseccionam com o Alerta:

AM-1302405-ED13789E91444CDD91B2277FB515BA9B(7,07 ha)

ID 154680

ÁREA:30,03 ha

DATA DE DETECÇÃO:01/05/2020

ESTADOS:AMAZONAS

CIDADES:LÁBREA

CARs que interseccionam com o Alerta:



AM-1302405-100B7C38793E444BB2851B1BEF1F707D(30,03 ha)

ID 172224  
ÁREA:29,40 ha  
DATA DE DETECÇÃO:01/07/2020  
ESTADOS:AMAZONAS  
CIDADES:LÁBREA

CARs que interseccionam com o Alerta:  
AM-1302405-467FA3BDFED14A83B57AE997FE1C2129(27,31 ha)  
AM-1302405-3517E97B1CB145ABAA4525BA2940189A(0,03 ha)

ID 129759  
ÁREA:29,30 ha  
DATA DE DETECÇÃO:30/04/2020  
ESTADOS:AMAZONAS  
CIDADES:LÁBREA  
CARs que interseccionam com o Alerta:  
AM-1300706-C95B09F61CF44D38B7C37D099908727C(29,30 ha)

ID 170633  
ÁREA:28,48 ha  
DATA DE DETECÇÃO:01/07/2020  
ESTADOS:AMAZONAS  
CIDADES:LÁBREA  
CARs que interseccionam com o Alerta:  
AM-1302405-3ADE41886667499F997BCE466F7A1B49(28,27 ha)  
AM-1302405-DF12C55D101F43AD84A340956304273A(23,40 ha)  
AM-1302405-116772C132534DD19332345368EB698A(0,99 ha)

ID 122056  
ÁREA:28,37 ha  
DATA DE DETECÇÃO:01/01/2020  
ESTADOS:AMAZONAS  
CIDADES:LÁBREA  
CARs que interseccionam com o Alerta:  
AM-1302405-A98AB115B50E4DF6870F4E3BDB6F6FAF(0,64 ha)  
AM-1302405-B38568EDF6504529ADB12A7CC8E7CEB5(13,94 ha)  
AM-1302405-FC291DEDF199448CBD2836EC27ACB679(13,65 ha)  
AM-1302405-61B9C148A5DC412589C2E99036AA887A(0,27 ha)

ID 162506  
ÁREA:28,30 ha  
DATA DE DETECÇÃO:01/06/2020  
ESTADOS:AMAZONAS  
CIDADES:LÁBREA  
CARs que interseccionam com o Alerta:  
AM-1302405-D01CD72F4F454162A52C6B08CC61DB29(5,71 ha)

ID 120984  
ÁREA:27,91 ha  
DATA DE DETECÇÃO:01/03/2020  
ESTADOS:AMAZONAS  
CIDADES:LÁBREA  
CARs que interseccionam com o Alerta:  
AM-1302405-331E9E6E6A944FF9A3857CF022793FAA(11,89 ha)  
AM-1302405-A2A4860C51704D98A96A01A81A502F98(0,19 ha)  
AM-1302405-C3928FEAFB0545439443DCB0BC7599E8(15,76 ha)

ID 159828  
ÁREA:27,76 ha  
DATA DE DETECÇÃO:01/06/2020  
ESTADOS:AMAZONAS  
CIDADES:LÁBREA  
CARs que interseccionam com o Alerta:  
AM-1302405-100B7C38793E444BB2851B1BEF1F707D(27,76 ha)

ID 172095  
ÁREA:27,72 ha  
DATA DE DETECÇÃO:01/07/2020  
ESTADOS:AMAZONAS

CIDADES:LÁBREA  
CARs que interseccionam com o Alerta:  
AM-1302405-92A541A1CC954897B43B9B6ADA1C0A4A(0,13 ha)  
AM-1302405-B88B25E48F9443D89A4A571D3C7FC592(27,31 ha)

ID 179098  
ÁREA:27,67 ha  
DATA DE DETECÇÃO:01/07/2020  
ESTADOS:AMAZONAS  
CIDADES:LÁBREA  
CARs que interseccionam com o Alerta:  
AM-1302405-308A2B75A3A24981B41DDF5096985490(11,15 ha)

ID 172243  
ÁREA:27,16 ha  
DATA DE DETECÇÃO:01/07/2020  
ESTADOS:AMAZONAS  
CIDADES:LÁBREA  
CARs que interseccionam com o Alerta:  
AM-1302405-FADA5E877D7247B4BA65C22A6117D179(3,36 ha)  
AM-1302405-347AF98D397D4A4398E3CCF1A207797A(6,86 ha)  
AM-1302405-F16CC77A51A34DB382199671CD786B83(27,16 ha)

ID 172253  
ÁREA:26,79 ha  
DATA DE DETECÇÃO:01/07/2020  
ESTADOS:AMAZONAS  
CIDADES:LÁBREA  
CARs que interseccionam com o Alerta:  
AM-1302405-63B8B6EC8A2D4842BF7B8290B98C2FA4(0,36 ha)  
AM-1302405-14D4D698DD224371B3DF33182F557966(13,06 ha)  
AM-1302405-A77641E43E2E4A70AFDCD9C31452E1B7(0,00 ha)

ID 155310  
ÁREA:26,64 ha  
DATA DE DETECÇÃO:01/05/2020  
ESTADOS:AMAZONAS  
CIDADES:LÁBREA  
CARs que interseccionam com o Alerta:  
AM-1302405-AD0DA911A30A4C08A112DF71D81613E9(26,64 ha)

ID 120985  
ÁREA:25,28 ha  
DATA DE DETECÇÃO:01/03/2020  
ESTADOS:AMAZONAS  
CIDADES:LÁBREA  
CARs que interseccionam com o Alerta:  
AM-1302405-6D07B2B1D04C4D9CA2859E083CFFB1C7(24,63 ha)  
AM-1302405-EF3AD94539DD4451864E30B7A47D5718(0,52 ha)  
AM-1302405-F0B09B85F73C4A8280BFD59CDB5AF454(0,13 ha)  
AM-1302405-C7B4FFFE85646388062DE64E49AB96A(1,56 ha)

ID 159529  
ÁREA:25,27 ha  
DATA DE DETECÇÃO:01/06/2020  
ESTADOS:AMAZONAS  
CIDADES:LÁBREA  
CARs que interseccionam com o Alerta:  
AM-1302405-18C41995E3E34250A2657ED75B17C997(24,96 ha)

ID 172378  
ÁREA:24,80 ha  
DATA DE DETECÇÃO:01/07/2020  
ESTADOS:AMAZONAS  
CIDADES:LÁBREA  
CARs que interseccionam com o Alerta:  
AM-1302405-E0F623DB7D17466588CFF42887596852(18,75 ha)

ID 126699  
ÁREA:24,58 ha

DATA DE DETECÇÃO:01/04/2020  
ESTADOS:AMAZONAS  
CIDADES:LÁBREA  
CARs que interseccionam com o Alerta:  
AM-1302405-109BD4CF010D47DF823CE75C009C3509(24,58 ha)  
AM-1302405-27243C9DDE854EF79DA7559D20CF7E85(4,40 ha)  
AM-1302405-F5A426C8833F4BEB953EB58AE8472C71(19,56 ha)

ID 154734  
ÁREA:24,02 ha  
DATA DE DETECÇÃO:01/05/2020  
ESTADOS:AMAZONAS  
CIDADES:LÁBREA  
CARs que interseccionam com o Alerta:  
AM-1302405-D48A7F2E4C0A4530B0C0AD9DD330B391(0,04 ha)  
AM-1302405-D3597B68A31E4A72844E2D88632D42CC(9,47 ha)  
AM-1302405-445D455EB8FF4471BCA64CB77F3B017B(14,56 ha)

ID 122076  
ÁREA:23,65 ha  
DATA DE DETECÇÃO:01/01/2020  
ESTADOS:AMAZONAS  
CIDADES:BOCA DO ACRE, LÁBREA  
CARs que interseccionam com o Alerta:  
AM-1302405-6AE5F853AFA148BDBBD39651C7585C59(15,54 ha)  
AM-1302405-3F260E41E7944333965D4B46F8B695D2(8,11 ha)

ID 159338  
ÁREA:23,45 ha  
DATA DE DETECÇÃO:01/06/2020  
ESTADOS:AMAZONAS  
CIDADES:LÁBREA  
CARs que interseccionam com o Alerta:  
AM-1302405-D4ABF7ABC70D41069648E85CC9C2BA4F(23,45 ha)  
AM-1302405-78FC0822316C4B9B9318D83A973AEDF9(0,71 ha)  
AM-1302405-B3BA AFC5AA5E47F5B10AB4A7C8178AC5(7,92 ha)

ID 154791  
ÁREA:23,41 ha  
DATA DE DETECÇÃO:01/05/2020  
ESTADOS:AMAZONAS  
CIDADES:BOCA DO ACRE, LÁBREA  
CARs que interseccionam com o Alerta:  
AM-1300706-E6DAFF48C1F847F68FDEEA5FB37264CB(12,35 ha)  
AM-1302405-7DE1A3D37B1C4B7380670EDC46EAC8B4(3,79 ha)

ID 172226  
ÁREA:23,31 ha  
DATA DE DETECÇÃO:01/07/2020  
ESTADOS:AMAZONAS  
CIDADES:LÁBREA  
CARs que interseccionam com o Alerta:  
AM-1302405-5BBA16F6F28447B6A0EDBB3E4CE7151F(23,31 ha)  
AM-1302405-89A9E6CC99084169A43645B8235517D7(22,63 ha)  
AM-1302405-C926D58B92B243FD9E80F36A71A65273(0,18 ha)

ID 159523  
ÁREA:22,42 ha  
DATA DE DETECÇÃO:22/06/2020  
ESTADOS:AMAZONAS  
CIDADES:LÁBREA  
CARs que interseccionam com o Alerta:  
AM-1302405-678489B78EB6449D8555AAF2B1F3EBC2(18,04 ha)  
AM-1302405-8A0151A9B7D04C64A8C65D7DB4655524(0,02 ha)  
AM-1302405-482102FF74D1460F8FC9DB8A150E3EC4(5,05 ha)

ID 159683  
ÁREA:22,24 ha  
DATA DE DETECÇÃO:01/06/2020  
ESTADOS:AMAZONAS

CIDADES:LÁBREA  
CARs que interseccionam com o Alerta:  
AM-1302405-353B4B453BA0445FB9858E3287FA4079(0,19 ha)  
AM-1302405-FACFB007D7444BCEA93622C4AACC27EB(21,71 ha)  
AM-1302405-2AE08865B33345F18C9CB389D4D0C115(0,18 ha)

ID 159695  
ÁREA:22,01 ha  
DATA DE DETECÇÃO:01/06/2020  
ESTADOS:AMAZONAS  
CIDADES:LÁBREA  
CARs que interseccionam com o Alerta:  
AM-1302405-98999FC8C1034760AA1455D7F01C58D9(19,65 ha)  
AM-1302405-064FCFD8E7D74BB6B9418EF4243A590A(2,36 ha)

ID 172374  
ÁREA:21,87 ha  
DATA DE DETECÇÃO:01/07/2020  
ESTADOS:AMAZONAS  
CIDADES:LÁBREA  
CARs que interseccionam com o Alerta:  
AM-1302405-EB27555ACADB407F8D6C6985DAAE016A(21,87 ha)

ID 172217  
ÁREA:21,72 ha  
DATA DE DETECÇÃO:01/07/2020  
ESTADOS:AMAZONAS  
CIDADES:LÁBREA  
CARs que interseccionam com o Alerta:  
AM-1302405-3E814D25281042E49BD5C226D5B6AD6C(0,01 ha)  
AM-1302405-CD260C2728FC4143BF2DEC8A8EDC061(12,27 ha)  
AM-1302405-DCDBC7E6133941B1B2E41B9C75CBD051(9,33 ha)

ID 120993  
ÁREA:21,61 ha  
DATA DE DETECÇÃO:01/03/2020  
ESTADOS:AMAZONAS  
CIDADES:LÁBREA  
CARs que interseccionam com o Alerta:  
AM-1302405-BFC3CE27A45C4B2F8B8E3C3BCFD278B0(11,67 ha)  
AM-1302405-C0EA625C25CB485D9A933F7D0F2F373E(9,94 ha)  
AM-1302405-1E02CDB50DA542DEB6146916A7D5A740(21,59 ha)

ID 170793  
ÁREA:21,40 ha  
DATA DE DETECÇÃO:01/07/2020  
ESTADOS:AMAZONAS  
CIDADES:LÁBREA  
CARs que interseccionam com o Alerta:  
AM-1302405-83DE1934DBE74948BC92984D6808912C(21,40 ha)

ID 172215  
ÁREA:21,31 ha  
DATA DE DETECÇÃO:01/07/2020  
ESTADOS:AMAZONAS  
CIDADES:LÁBREA  
CARs que interseccionam com o Alerta:  
AM-1300706-C95B09F61CF44D38B7C37D099908727C(21,09 ha)  
AM-1302405-FC2DA10CC25441A5B7F16FC703B8381A(0,35 ha)  
AM-1302405-917341E40416436F9777B1213CB5BAFE(6,81 ha)

ID 178624  
ÁREA:20,89 ha  
DATA DE DETECÇÃO:01/07/2020  
ESTADOS:AMAZONAS  
CIDADES:LÁBREA  
CARs que interseccionam com o Alerta:  
AM-1302405-28B8B3711C2A44519595127587FECB0A(0,00 ha)  
AM-1302405-6A98F3063A26410E97019293649CEE50(0,01 ha)

ID 170625  
ÁREA:20,83 ha  
DATA DE DETECÇÃO:01/07/2020  
ESTADOS:AMAZONAS  
CIDADES:LÁBREA  
CARs que interseccionam com o Alerta:  
AM-1302405-6EA491D17BA34F96AA7811D5395DCEE2(17,72 ha)  
AM-1302405-A8D49E74E341470AA61B462E3248183E(1,56 ha)

ID 142921  
ÁREA:20,54 ha  
DATA DE DETECÇÃO:01/02/2020  
ESTADOS:AMAZONAS  
CIDADES:LÁBREA  
CARs que interseccionam com o Alerta:  
AM-1302405-4978BADD31D74958B2D05B14A589B8A0(18,81 ha)  
AM-1302405-4FCD00414B0844A7B8E9DC0C89E78C3E(20,54 ha)  
AM-1302405-0681E1EE8DDB4E48815AF0D1F714A4A8(8,74 ha)

ID 129955  
ÁREA:20,27 ha  
DATA DE DETECÇÃO:09/05/2020  
ESTADOS:AMAZONAS  
CIDADES:LÁBREA  
CARs que interseccionam com o Alerta:  
AM-1302405-4C09932DCF8E4B43A3EF108668354191(19,60 ha)

ID 121042  
ÁREA:20,20 ha  
DATA DE DETECÇÃO:01/02/2020  
ESTADOS:AMAZONAS  
CIDADES:LÁBREA  
CARs que interseccionam com o Alerta:  
AM-1302405-4978BADD31D74958B2D05B14A589B8A0(18,55 ha)  
AM-1302405-4FCD00414B0844A7B8E9DC0C89E78C3E(20,20 ha)  
AM-1302405-0681E1EE8DDB4E48815AF0D1F714A4A8(7,79 ha)

ID 129879  
ÁREA:19,86 ha  
DATA DE DETECÇÃO:03/05/2020  
ESTADOS:AMAZONAS  
CIDADES:LÁBREA  
CARs que interseccionam com o Alerta:  
AM-1302405-4E514A9AA5A94BC6BD9B3701E9046C87(19,35 ha)  
AM-1302405-938D510D2F4A4F39A9599ADB2742494B(0,00 ha)  
AM-1302405-3C40255C98284940B7960AA92AA5DF62(0,50 ha)  
AM-1302405-118275C03DAB411CBF22CA6A396A1089(0,15 ha)  
AM-1302405-501DEF6A7D86486BAA8F2B6C6665B836(0,03 ha)

ID 183544  
ÁREA:19,64 ha  
DATA DE DETECÇÃO:23/07/2020  
ESTADOS:AMAZONAS  
CIDADES:LÁBREA  
CARs que interseccionam com o Alerta:  
AM-1302405-B57FB5B8AEC143E8AFED527B40E48EF6(19,64 ha)  
AM-1302405-96D7FB5CDEC34D6E8562871492EB9BD8(0,11 ha)  
AM-1302405-BFC353B1DC904BE5B000C1719D4D9E1B(7,62 ha)  
AM-1302405-5E0D57943D6A4D2ABBCA4729F39AD396(5,24 ha)  
AM-1302405-32B64282B62A4EC186B8B89A22F0DDE5(2,49 ha)  
AM-1302405-5F5F126B058C439DA657BAB03236D5FC(4,16 ha)

ID 172249  
ÁREA:19,56 ha  
DATA DE DETECÇÃO:01/07/2020  
ESTADOS:AMAZONAS  
CIDADES:LÁBREA  
CARs que interseccionam com o Alerta:  
AM-1302405-39C41CABF0984DAD855B83A246F2B366(19,56 ha)

ID 129334  
ÁREA:19,28 ha  
DATA DE DETECÇÃO:12/03/2020  
ESTADOS:AMAZONAS  
CIDADES:LÁBREA  
CARs que interseccionam com o Alerta:  
AM-1302405-1F8EDC4A0D8B424F9DD9DEF41F625DB6(19,28 ha)

ID 142872  
ÁREA:18,91 ha  
DATA DE DETECÇÃO:01/03/2020  
ESTADOS:AMAZONAS  
CIDADES:LÁBREA  
CARs que interseccionam com o Alerta:  
AM-1302405-BFC3CE27A45C4B2F8B8E3C3BCFD278B0(9,99 ha)  
AM-1302405-C0EA625C25CB485D9A933F7D0F2F373E(8,92 ha)  
AM-1302405-1E02CDB50DA542DEB6146916A7D5A740(18,91 ha)

ID 172085  
ÁREA:18,91 ha  
DATA DE DETECÇÃO:01/07/2020  
ESTADOS:AMAZONAS  
CIDADES:LÁBREA  
CARs que interseccionam com o Alerta:  
AM-1300706-C95B09F61CF44D38B7C37D099908727C(18,91 ha)

ID 159717  
ÁREA:18,24 ha  
DATA DE DETECÇÃO:22/06/2020  
ESTADOS:AMAZONAS  
CIDADES:LÁBREA  
CARs que interseccionam com o Alerta:  
AM-1302405-4E514A9AA5A94BC6BD9B3701E9046C87(17,89 ha)  
AM-1302405-3C40255C98284940B7960AA92AA5DF62(0,35 ha)  
AM-1302405-118275C03DAB411CBF22CA6A396A1089(0,02 ha)

ID 161690  
ÁREA:17,78 ha  
DATA DE DETECÇÃO:01/06/2020  
ESTADOS:AMAZONAS  
CIDADES:LÁBREA  
CARs que interseccionam com o Alerta:  
AM-1302405-53F0815CD0F8464C917D1C2A0516E556(1,08 ha)  
AM-1302405-8C68014707E543FA8B54A7C8488CEB56(0,36 ha)  
AM-1302405-44FF41B74F674965B64D6CDCACEBC633(16,07 ha)  
AM-1302405-9A0F25A36557444C89859CAEF373DCAF(1,01 ha)

ID 170617  
ÁREA:17,60 ha  
DATA DE DETECÇÃO:01/07/2020  
ESTADOS:AMAZONAS  
CIDADES:LÁBREA  
CARs que interseccionam com o Alerta:  
AM-1302405-2D4FAE4D3843464CB77A415A32322468(10,54 ha)

ID 161796  
ÁREA:17,59 ha  
DATA DE DETECÇÃO:01/06/2020  
ESTADOS:AMAZONAS  
CIDADES:LÁBREA  
CARs que interseccionam com o Alerta:  
AM-1302405-DEF5BDDC14734895AE61CA15986EC559(17,39 ha)  
AM-1302405-2C362F5828B84EE7A94B4BFE457D2853(0,03 ha)  
AM-1302405-AC7CFD1939D94149A50B6BF4F2F8E73A(0,17 ha)

ID 172248  
ÁREA:17,53 ha  
DATA DE DETECÇÃO:01/07/2020  
ESTADOS:AMAZONAS  
CIDADES:LÁBREA

CARs que interseccionam com o Alerta:  
AM-1302405-C44854C26FDD41C7BEE2784432B4D154(17,53 ha)

ID 121853  
ÁREA:17,21 ha  
DATA DE DETECÇÃO:01/01/2020  
ESTADOS:AMAZONAS  
CIDADES:LÁBREA

CARs que interseccionam com o Alerta:  
AM-1302405-78E4125CD05D44B9869988A727C9D0A5(10,60 ha)  
AM-1302405-FD0D3921E5084EDF8C1E39E156A6D0B5(3,88 ha)

ID 154957  
ÁREA:17,13 ha  
DATA DE DETECÇÃO:01/05/2020  
ESTADOS:AMAZONAS  
CIDADES:LÁBREA  
CARs que interseccionam com o Alerta:  
AM-1302405-155C0A910081444B96F9CD6D7C5DB76D(16,41 ha)

ID 126768  
ÁREA:16,00 ha  
DATA DE DETECÇÃO:01/04/2020  
ESTADOS:AMAZONAS  
CIDADES:LÁBREA  
CARs que interseccionam com o Alerta:  
AM-1302405-B9E65DD1104143958D514BDA0A9A7D03(8,80 ha)  
AM-1302405-2B3C4FC921D440B0B161BFA9A387E342(7,02 ha)  
AM-1302405-38D8746A0AD647FC9D11A353F0CCFA16(0,02 ha)

ID 155048  
ÁREA:15,73 ha  
DATA DE DETECÇÃO:01/05/2020  
ESTADOS:AMAZONAS  
CIDADES:LÁBREA  
CARs que interseccionam com o Alerta:  
AM-1302405-570B5A38A41E4BA2BCE80479531E211F(9,06 ha)  
AM-1302405-89DF51BAD16B46C690CEBA3B6A6E2E8B(8,64 ha)

ID 129765  
ÁREA:15,57 ha  
DATA DE DETECÇÃO:30/04/2020  
ESTADOS:AMAZONAS  
CIDADES:LÁBREA  
CARs que interseccionam com o Alerta:  
AM-1302405-3B603EB935A64765B35B40C81BD3C04F(15,57 ha)

ID 161815  
ÁREA:15,43 ha  
DATA DE DETECÇÃO:01/06/2020  
ESTADOS:AMAZONAS  
CIDADES:LÁBREA  
CARs que interseccionam com o Alerta:  
AM-1302405-CC1D619ACF784786B550D9D26765E4AA(15,40 ha)

ID 155300  
ÁREA:15,38 ha  
DATA DE DETECÇÃO:01/05/2020  
ESTADOS:AMAZONAS  
CIDADES:LÁBREA  
CARs que interseccionam com o Alerta:  
AM-1302405-D01C0F39ED9A4DBE93395EE55B4A9ECA(1,65 ha)  
AM-1302405-23F6091BD1764E34980B84589F86D859(1,30 ha)  
AM-1302405-6DC10B2454704EBBAD3D9814DD4377DB(12,42 ha)

ID 154722  
ÁREA:15,37 ha  
DATA DE DETECÇÃO:01/05/2020  
ESTADOS:AMAZONAS  
CIDADES:LÁBREA

CARs que interseccionam com o Alerta:  
AM-1302405-3A83A2E9FA3946998587EC84D67D0599(0,15 ha)  
AM-1302405-4358F61ECFAF4C989A7A2D69F065E9B5(0,00 ha)  
AM-1302405-46EA7EBB3DE2490984CB25A91DBD02EC(14,68 ha)  
AM-1302405-BCF0857311DE4B699894D8DB582A47F4(1,39 ha)

ID 126706  
ÁREA:15,11 ha  
DATA DE DETECÇÃO:01/04/2020  
ESTADOS:AMAZONAS  
CIDADES:LÁBREA  
CARs que interseccionam com o Alerta:  
AM-1302405-A80B5C43385A41CDB68F2E54FF2E73F8(0,08 ha)  
AM-1302405-4A8194FE2C3944ADB01FF4DAA655417A(14,43 ha)

ID 178637  
ÁREA:15,07 ha  
DATA DE DETECÇÃO:01/07/2020  
ESTADOS:AMAZONAS  
CIDADES:LÁBREA  
CARs que interseccionam com o Alerta:  
AM-1302405-2519F6FC0884486095C2134D11610892(15,07 ha)

ID 120982  
ÁREA:14,83 ha  
DATA DE DETECÇÃO:01/03/2020  
ESTADOS:AMAZONAS  
CIDADES:LÁBREA  
CARs que interseccionam com o Alerta:  
AM-1302405-2DECB94434E345AC9AEED572D14FF7F(14,83 ha)  
AM-1302405-03544FA6084348FE878A86039F1CF9CF(0,00 ha)

ID 155022  
ÁREA:14,41 ha  
DATA DE DETECÇÃO:01/05/2020  
ESTADOS:AMAZONAS  
CIDADES:LÁBREA  
CARs que interseccionam com o Alerta:  
AM-1300706-DA5C7F6DA2BA453CB127C539A45311F5(14,41 ha)  
AM-1302405-7415FEEFF6B44584909979D00910547A(14,41 ha)  
AM-1302405-FC2DA10CC25441A5B7F16FC703B8381A(14,41 ha)  
AM-1302405-E1235E97EE164F0795E467AFE656043B(7,62 ha)  
AM-1302405-3BB81C01A0844D77B86AAF521ECF0253(6,76 ha)

ID 182414  
ÁREA:14,34 ha  
DATA DE DETECÇÃO:31/07/2020  
ESTADOS:AMAZONAS  
CIDADES:LÁBREA  
CARs que interseccionam com o Alerta:  
AM-1302405-FACE0D2CFBC34A4880FAC83E245191E1(11,94 ha)  
AM-1302405-3CE1872C142A4B8AAA73E7AB59CE081A(2,33 ha)  
AM-1302405-70F26794E9944B7FA3B106FAC909A8FE(2,33 ha)  
AM-1302405-44FF41B74F674965B64D6CDCACEBC633(0,07 ha)

ID 122069  
ÁREA:14,33 ha  
DATA DE DETECÇÃO:01/01/2020  
ESTADOS:AMAZONAS  
CIDADES:BOCA DO ACRE, LÁBREA  
CARs que interseccionam com o Alerta:  
AM-1302405-6AE5F853AFA148BDBBD39651C7585C59(14,33 ha)

ID 178689  
ÁREA:14,33 ha  
DATA DE DETECÇÃO:01/07/2020  
ESTADOS:AMAZONAS  
CIDADES:LÁBREA  
CARs que interseccionam com o Alerta:  
AM-1302405-E9759646F2504A249AA9DF70D40271C2(2,50 ha)

AM-1302405-A27C0DC0C5794DFEB592C7A11941D371(0,19 ha)  
AM-1302405-5513F2B4DB4D4FC5BE558311B3AE3981(4,11 ha)  
AM-1302405-6315DCD1144C4742BBB38500BDAA7769(9,22 ha)  
AM-1302405-362348E39A7740B9AC8396EB1FA09D66(3,36 ha)

ID 182791

ÁREA:13,62 ha  
DATA DE DETECÇÃO:14/07/2020  
ESTADOS:AMAZONAS  
CIDADES:LÁBREA

CARs que interseccionam com o Alerta:  
AM-1302405-AFC3A97CB43F4435841FBA581AA6040A(0,12 ha)  
AM-1302405-8D965D19A556472AA0136E0E8A6EBBB6(1,46 ha)  
AM-1302405-DAE8AFAC9F4A437D97F8A6D48902F351(12,04 ha)

ID 182772

ÁREA:13,52 ha  
DATA DE DETECÇÃO:14/07/2020  
ESTADOS:AMAZONAS  
CIDADES:LÁBREA

CARs que interseccionam com o Alerta:  
AM-1300706-B05619A7374F4CC1A631C722F1E39112(0,36 ha)  
AM-1302405-899A98BE01F54966B9DE692751DA2E92(12,46 ha)

ID 172082

ÁREA:13,29 ha  
DATA DE DETECÇÃO:01/07/2020  
ESTADOS:AMAZONAS  
CIDADES:LÁBREA

CARs que interseccionam com o Alerta:  
AM-1302405-46ABF5A10E6B40EC9FBD7972B71B0E33(5,88 ha)

ID 156400

ÁREA:13,29 ha  
DATA DE DETECÇÃO:17/05/2020  
ESTADOS:AMAZONAS  
CIDADES:LÁBREA

CARs que interseccionam com o Alerta:  
AM-1302405-AC67A452736E43269BBA5BDD024E18EB(11,78 ha)  
AM-1302405-8F0EE77AD91F4630B6D2663E8BCF7901(1,51 ha)

ID 178240

ÁREA:12,84 ha  
DATA DE DETECÇÃO:01/07/2020  
ESTADOS:AMAZONAS  
CIDADES:LÁBREA

CARs que interseccionam com o Alerta:  
AM-1302405-77D4CE24B1D94DC591C66538BD571BBB(12,84 ha)  
AM-1302405-4DB3C95C0826429A85975594D4F02DA5(12,84 ha)

ID 159832

ÁREA:12,47 ha  
DATA DE DETECÇÃO:23/06/2020  
ESTADOS:AMAZONAS  
CIDADES:LÁBREA

CARs que interseccionam com o Alerta:  
AM-1302405-2519F6FC0884486095C2134D11610892(12,47 ha)  
AM-1302405-099AA1FF2F624F2CBE96BCD6BAE0BD45(2,28 ha)

ID 172203

ÁREA:12,44 ha  
DATA DE DETECÇÃO:01/07/2020  
ESTADOS:AMAZONAS  
CIDADES:LÁBREA

CARs que interseccionam com o Alerta:  
AM-1302405-8DC4040031C7440E8B3F82D221FD80AB(12,44 ha)  
AM-1302405-B6CF26978F1A45729AB6A610DAED46C7(12,44 ha)

ID 175925

ÁREA:12,22 ha  
DATA DE DETECÇÃO:01/07/2020  
ESTADOS:AMAZONAS  
CIDADES:LÁBREA  
CARs que interseccionam com o Alerta:  
AM-1302405-D4ABF7ABC70D41069648E85CC9C2BA4F(12,22 ha)

ID 154989

ÁREA:12,16 ha  
DATA DE DETECÇÃO:01/05/2020  
ESTADOS:AMAZONAS  
CIDADES:LÁBREA

CARs que interseccionam com o Alerta:  
AM-1302405-3ADE41886667499F997BCE466F7A1B49(12,16 ha)  
AM-1302405-4D3E3E08D0B34947B135826DB76E2F67(11,91 ha)  
AM-1302405-0E0400E59D3D4FA3B1630D6378258E0D(11,91 ha)  
AM-1302405-5E95B647BCDA4D3AB43D9166E55C15FD(0,07 ha)

ID 170749

ÁREA:12,14 ha  
DATA DE DETECÇÃO:01/07/2020  
ESTADOS:AMAZONAS  
CIDADES:LÁBREA

CARs que interseccionam com o Alerta:  
AM-1302405-1B025385E31446B5B090250212FC5592(12,14 ha)

ID 164553

ÁREA:11,95 ha  
DATA DE DETECÇÃO:01/06/2020  
ESTADOS:AMAZONAS  
CIDADES:LÁBREA

CARs que interseccionam com o Alerta:  
AM-1302405-D4ABF7ABC70D41069648E85CC9C2BA4F(11,95 ha)

ID 172275

ÁREA:11,82 ha  
DATA DE DETECÇÃO:01/07/2020  
ESTADOS:AMAZONAS  
CIDADES:LÁBREA

CARs que interseccionam com o Alerta:  
AM-1302405-F16206F09F714F1B99F7D9134D81D2CB(5,87 ha)  
AM-1302405-026557C8592140B4BBEF8B6C2957E5E4(0,08 ha)  
AM-1302405-4EFD2C543F494A2B90FC5DD7118C3526(5,82 ha)  
AM-1302405-6DC10B2454704EBBAD3D9814DD4377DB(0,02 ha)

ID 172172

ÁREA:11,72 ha  
DATA DE DETECÇÃO:01/07/2020  
ESTADOS:AMAZONAS  
CIDADES:LÁBREA

CARs que interseccionam com o Alerta:  
AM-1302405-DD0572E9F0044DFF8B0FC9E79E829E27(0,05 ha)  
AM-1302405-C9657A9DD9B64F9A86910F634633418A(0,01 ha)

ID 178619

ÁREA:11,61 ha  
DATA DE DETECÇÃO:01/07/2020  
ESTADOS:AMAZONAS  
CIDADES:LÁBREA

CARs que interseccionam com o Alerta:  
AM-1302405-032D241F96AF4EF58D81ACB961603E82(11,48 ha)

ID 170618

ÁREA:11,17 ha  
DATA DE DETECÇÃO:01/07/2020  
ESTADOS:AMAZONAS  
CIDADES:LÁBREA

CARs que interseccionam com o Alerta:  
AM-1302405-7FC34EF86C9449BE88BE48D6D58E51B(3,32 ha)

ID 171102  
ÁREA:10,82 ha  
DATA DE DETECCÃO:01/07/2020  
ESTADOS:AMAZONAS  
CIDADES:LÁBREA  
CARs que interseccionam com o Alerta:  
AM-1302405-D4ABF7ABC70D41069648E85CC9C2BA4F(10,82 ha)  
AM-1302405-08C0CA8A31E948968731AE0590CA7A0(0,02 ha)  
AM-1302405-1605EAB7702C48E78841F19258FEC778(10,76 ha)  
AM-1302405-8DEDBC961EFA4232A33F04B046695267(0,14 ha)

ID 128489  
ÁREA:10,71 ha  
DATA DE DETECCÃO:08/01/2020  
ESTADOS:AMAZONAS  
CIDADES:LÁBREA  
CARs que interseccionam com o Alerta:  
AM-1302405-17A60913F7224B13A2D229BCDF0616E5(10,71 ha)  
AM-1302405-D989C8C1A9D3458A95A80C1D1F6E146E(8,10 ha)  
AM-1302405-0EF4FB79B2714C528FDEDB46334B56F4(0,17 ha)

ID 159474  
ÁREA:10,49 ha  
DATA DE DETECCÃO:01/06/2020  
ESTADOS:AMAZONAS  
CIDADES:LÁBREA  
CARs que interseccionam com o Alerta:  
AM-1302405-7611846704CE404A868DB1D91F2B432D(0,07 ha)  
AM-1302405-DF37DB3701B4470386E45C889B6E9ADD(10,43 ha)

ID 126933  
ÁREA:9,96 ha  
DATA DE DETECCÃO:01/04/2020  
ESTADOS:AMAZONAS  
CIDADES:LÁBREA  
CARs que interseccionam com o Alerta:  
AM-1302405-EAF0ED00178449C891ED8B9C1FAE7480(9,87 ha)

ID 120995  
ÁREA:9,93 ha  
DATA DE DETECCÃO:01/03/2020  
ESTADOS:AMAZONAS  
CIDADES:LÁBREA  
CARs que interseccionam com o Alerta:  
AM-1302405-C64FFF1ED190411E938BC1787EEF79BF(8,78 ha)  
AM-1302405-3CE1872C142A4B8AAA73E7AB59CE081A(1,14 ha)  
AM-1302405-70F26794E9944B7FA3B106FAC909A8FE(1,14 ha)  
AM-1302405-3C8F1B9AC9D548A18812FC013562F22E(2,30 ha)

ID 172201  
ÁREA:9,88 ha  
DATA DE DETECCÃO:01/07/2020  
ESTADOS:AMAZONAS  
CIDADES:LÁBREA  
CARs que interseccionam com o Alerta:  
AM-1302405-8CB03FF6A92440DDA72D00D6D7F048BF(9,88 ha)

ID 153302  
ÁREA:9,86 ha  
DATA DE DETECCÃO:01/05/2020  
ESTADOS:AMAZONAS  
CIDADES:LÁBREA  
CARs que interseccionam com o Alerta:  
AM-1302405-D4ABF7ABC70D41069648E85CC9C2BA4F(9,86 ha)  
AM-1302405-9B38C8B87AFF469E8AF583DBBF959703(1,35 ha)  
AM-1302405-CE610DCEC81B42B5991B69C51F4118E4(1,35 ha)  
AM-1302405-6F60AC7B1DCE49858F51D5777314FE9F(7,90 ha)  
AM-1302405-EB9F5FE2EE3846AB94A37908AF5F8136(0,62 ha)

ID 154796

ÁREA:9,74 ha  
DATA DE DETECCÃO:01/05/2020  
ESTADOS:AMAZONAS  
CIDADES:LÁBREA  
CARs que interseccionam com o Alerta:  
AM-1302405-5BBA16F6F28447B6A0EDBB3E4CE7151F(9,74 ha)  
AM-1302405-C926D58B92B243FD9E80F36A71A65273(1,15 ha)

ID 121047  
ÁREA:9,72 ha  
DATA DE DETECCÃO:01/03/2020  
ESTADOS:AMAZONAS  
CIDADES:LÁBREA  
CARs que interseccionam com o Alerta:  
AM-1302405-7AF903FE75BD42EEA074DFE9048EA671(9,72 ha)

ID 161833  
ÁREA:9,21 ha  
DATA DE DETECCÃO:01/06/2020  
ESTADOS:AMAZONAS  
CIDADES:LÁBREA  
CARs que interseccionam com o Alerta:  
AM-1302405-5BBA16F6F28447B6A0EDBB3E4CE7151F(9,21 ha)

ID 126654  
ÁREA:9,16 ha  
DATA DE DETECCÃO:09/03/2020  
ESTADOS:AMAZONAS  
CIDADES:LÁBREA  
CARs que interseccionam com o Alerta:  
AM-1302405-1817D1E9C636447A9B285018C6A581F6(0,08 ha)  
AM-1302405-2FD84FF704F04FEFB9E28707B57BBDC8(0,74 ha)  
AM-1302405-A5FCA2B6A0DF40DB84FF36E6A21A24F7(8,35 ha)

ID 172386  
ÁREA:9,15 ha  
DATA DE DETECCÃO:01/07/2020  
ESTADOS:AMAZONAS  
CIDADES:LÁBREA  
CARs que interseccionam com o Alerta:  
AM-1302405-D01CD72F4F454162A52C6B08CC61DB29(9,15 ha)

ID 172236  
ÁREA:9,08 ha  
DATA DE DETECCÃO:01/07/2020  
ESTADOS:AMAZONAS  
CIDADES:LÁBREA  
CARs que interseccionam com o Alerta:  
AM-1302405-DD0572E9F0044DFF8B0FC9E79E829E27(5,53 ha)

ID 172083  
ÁREA:8,96 ha  
DATA DE DETECCÃO:01/07/2020  
ESTADOS:AMAZONAS  
CIDADES:LÁBREA  
CARs que interseccionam com o Alerta:  
AM-1300706-DA5C7F6DA2BA453CB127C539A45311F5(8,79 ha)

ID 121897  
ÁREA:8,96 ha  
DATA DE DETECCÃO:01/01/2020  
ESTADOS:AMAZONAS  
CIDADES:LÁBREA  
CARs que interseccionam com o Alerta:  
AM-1302405-BA413676819E46EFA7A66DE1B248CA72(8,26 ha)

ID 126944  
ÁREA:8,76 ha  
DATA DE DETECCÃO:01/04/2020  
ESTADOS:AMAZONAS

CIDADES:LÁBREA

CARs que interseccionam com o Alerta:

AM-1302405-867CED3BA28141F496238F8446CE4942(0,12 ha)

ID 163047

ÁREA:8,61 ha

DATA DE DETECÇÃO:01/06/2020

ESTADOS:AMAZONAS

CIDADES:LÁBREA

CARs que interseccionam com o Alerta:

AM-1302405-2549CE21655F4FF7952B2F22BA93A8A5(8,13 ha)

ID 126671

ÁREA:8,59 ha

DATA DE DETECÇÃO:01/04/2020

ESTADOS:AMAZONAS

CIDADES:LÁBREA

CARs que interseccionam com o Alerta:

AM-1302405-E79E443E587C4B719935D98877B155F5(8,59 ha)

ID 172087

ÁREA:8,34 ha

DATA DE DETECÇÃO:01/07/2020

ESTADOS:AMAZONAS

CIDADES:LÁBREA

CARs que interseccionam com o Alerta:

AM-1302405-39C41CABF0984DAD855B83A246F2B366(8,34 ha)

ID 126845

ÁREA:8,25 ha

DATA DE DETECÇÃO:01/04/2020

ESTADOS:AMAZONAS, RONDÔNIA

CIDADES:LÁBREA, PORTO VELHO

CARs que interseccionam com o Alerta:

AM-1302405-90618F78D416477CA7CC0213C51DD1FD(0,08 ha)

RO-1100205-3448ED1A0E4546D781580F93A9826E83(8,25 ha)

ID 154780

ÁREA:8,16 ha

DATA DE DETECÇÃO:01/05/2020

ESTADOS:AMAZONAS

CIDADES:LÁBREA

CARs que interseccionam com o Alerta:

AM-1302405-2519F6FC0884486095C2134D11610892(8,16 ha)

ID 183051

ÁREA:8,16 ha

DATA DE DETECÇÃO:17/07/2020

ESTADOS:AMAZONAS

CIDADES:LÁBREA

CARs que interseccionam com o Alerta:

AM-1302405-39C41CABF0984DAD855B83A246F2B366(8,16 ha)

ID 161635

ÁREA:7,74 ha

DATA DE DETECÇÃO:01/06/2020

ESTADOS:AMAZONAS

CIDADES:LÁBREA

CARs que interseccionam com o Alerta:

AM-1302405-785E44F7063A48A38A772297DC043F07(7,01 ha)

AM-1302405-E4F89BCE99C448A3AF5FB5CAC5540786(6,71 ha)

AM-1302405-0646390E427E465BB226B7E2AD470EFA(3,84 ha)

ID 164605

ÁREA:7,63 ha

DATA DE DETECÇÃO:01/06/2020

ESTADOS:AMAZONAS

CIDADES:LÁBREA

CARs que interseccionam com o Alerta:

AM-1302405-D4ABF7ABC70D41069648E85CC9C2BA4F(7,63 ha)

ID 178233

ÁREA:7,61 ha

DATA DE DETECÇÃO:01/07/2020

ESTADOS:AMAZONAS

CIDADES:LÁBREA

CARs que interseccionam com o Alerta:

AM-1302405-2519F6FC0884486095C2134D11610892(7,61 ha)

AM-1302405-099AA1FF2F624F2CBE96BCD6BAE0BD45(0,02 ha)

ID 159551

ÁREA:7,56 ha

DATA DE DETECÇÃO:22/06/2020

ESTADOS:AMAZONAS

CIDADES:LÁBREA

CARs que interseccionam com o Alerta:

AM-1302405-4CE162BF1EDE41D49B80E39E46355DE5(1,05 ha)

AM-1302405-22A44D7113AF4A2A9C09CC6C01071789(6,51 ha)

ID 126657

ÁREA:7,50 ha

DATA DE DETECÇÃO:01/04/2020

ESTADOS:AMAZONAS

CIDADES:LÁBREA

CARs que interseccionam com o Alerta:

AM-1302405-911203E9E6FF4398B7F7358B09A57282(7,50 ha)

ID 126848

ÁREA:7,45 ha

DATA DE DETECÇÃO:01/04/2020

ESTADOS:AMAZONAS

CIDADES:LÁBREA

CARs que interseccionam com o Alerta:

AM-1302405-2B3C4FC921D440B0B161BFA9A387E342(6,75 ha)

ID 159833

ÁREA:7,22 ha

DATA DE DETECÇÃO:23/06/2020

ESTADOS:AMAZONAS

CIDADES:LÁBREA

CARs que interseccionam com o Alerta:

AM-1302405-2519F6FC0884486095C2134D11610892(7,22 ha)

ID 121968

ÁREA:7,01 ha

DATA DE DETECÇÃO:01/01/2020

ESTADOS:AMAZONAS

CIDADES:LÁBREA

CARs que interseccionam com o Alerta:

AM-1302405-21E4D87BA880489BA067174E573E0339(0,95 ha)

ID 172250

ÁREA:6,99 ha

DATA DE DETECÇÃO:01/07/2020

ESTADOS:AMAZONAS

CIDADES:LÁBREA

CARs que interseccionam com o Alerta:

AM-1302405-CD80DF9CF6704C5B930D0085F7D329DA(6,99 ha)

ID 158872

ÁREA:6,83 ha

DATA DE DETECÇÃO:01/06/2020

ESTADOS:AMAZONAS

CIDADES:LÁBREA

CARs que interseccionam com o Alerta:

AM-1302405-39C41CABF0984DAD855B83A246F2B366(6,83 ha)

ID 154807

ÁREA:6,78 ha

DATA DE DETECÇÃO:01/05/2020

ESTADOS:AMAZONAS  
CIDADES:LÁBREA  
CARs que interseccionam com o Alerta:  
AM-1302405-7797E03E21874BBDA8668F91E846F42F(0,00 ha)

ID 170768  
ÁREA:6,73 ha  
DATA DE DETECÇÃO:01/07/2020  
ESTADOS:AMAZONAS  
CIDADES:LÁBREA  
CARs que interseccionam com o Alerta:  
AM-1302405-1B025385E31446B5B090250212FC5592(6,73 ha)

ID 126694  
ÁREA:6,72 ha  
DATA DE DETECÇÃO:01/04/2020  
ESTADOS:AMAZONAS  
CIDADES:LÁBREA  
CARs que interseccionam com o Alerta:  
AM-1302405-C0BD6FB5DDBC429BB31A76990E8D661D(6,72 ha)  
AM-1302405-77C439EB1F954AE6AC7D5D12C6C0328C(6,72 ha)

ID 154683  
ÁREA:6,59 ha  
DATA DE DETECÇÃO:01/05/2020  
ESTADOS:AMAZONAS  
CIDADES:LÁBREA  
CARs que interseccionam com o Alerta:  
AM-1302405-D25B1C47CE2A43469A16CDE1E49EFCBA(0,01 ha)  
AM-1302405-C3F378D66C284366AED3A1EA5D412829(6,04 ha)  
AM-1302405-69AF6C015D0F47FDBB6AB0776ACA8EFA(0,24 ha)  
AM-1302405-0555F0B6C401428784312F3839E257F9(0,32 ha)  
AM-1302405-719729BA4A044AA790000259897D26A3(6,04 ha)

ID 170772  
ÁREA:6,29 ha  
DATA DE DETECÇÃO:01/07/2020  
ESTADOS:AMAZONAS  
CIDADES:LÁBREA  
CARs que interseccionam com o Alerta:  
AM-1302405-1ACE0760C9084054A72AEC57B37D5960(6,29 ha)

ID 159502  
ÁREA:6,19 ha  
DATA DE DETECÇÃO:22/06/2020  
ESTADOS:AMAZONAS  
CIDADES:LÁBREA  
CARs que interseccionam com o Alerta:  
AM-1302405-77D4CE24B1D94DC591C66538BD571BBB(6,19 ha)  
AM-1302405-B6D74468C7DF43D8B816567DE57A5E68(6,19 ha)

ID 154729  
ÁREA:6,08 ha  
DATA DE DETECÇÃO:01/05/2020  
ESTADOS:AMAZONAS  
CIDADES:LÁBREA  
CARs que interseccionam com o Alerta:  
AM-1302405-3C05EB03FACB448590EBA2F71CE5D958(6,08 ha)

ID 173455  
ÁREA:5,93 ha  
DATA DE DETECÇÃO:01/07/2020  
ESTADOS:AMAZONAS, RONDÔNIA  
CIDADES:LÁBREA, PORTO VELHO  
CARs que interseccionam com o Alerta:  
AM-1302405-6EAFD5F40A06470DABE7CECD512E2F76(5,56 ha)

ID 172088  
ÁREA:5,89 ha  
DATA DE DETECÇÃO:01/07/2020

ESTADOS:AMAZONAS  
CIDADES:LÁBREA  
CARs que interseccionam com o Alerta:  
AM-1302405-45B55B2D9BF44465926B77F23E2743A4(5,57 ha)  
AM-1302405-537649976BC943C3BE8890DDF00E4540(3,75 ha)  
AM-1302405-C3B1036D99824188B231B0A490B76DC3(2,14 ha)

ID 155026  
ÁREA:5,81 ha  
DATA DE DETECÇÃO:01/05/2020  
ESTADOS:AMAZONAS  
CIDADES:LÁBREA  
CARs que interseccionam com o Alerta:  
AM-1302405-77D4CE24B1D94DC591C66538BD571BBB(5,81 ha)  
AM-1302405-84EB317831ED4DFE8045DAE5AE0C2192(5,72 ha)

ID 159478  
ÁREA:5,64 ha  
DATA DE DETECÇÃO:22/06/2020  
ESTADOS:AMAZONAS  
CIDADES:LÁBREA  
CARs que interseccionam com o Alerta:  
AM-1302405-109BD4CF010D47DF823CE75C009C3509(5,64 ha)  
AM-1302405-AA1907779A0F41A9A6B2223027F7A829(0,28 ha)  
AM-1302405-B1C1AF38B2634C3AA8D12A8E7A2A2491(5,27 ha)

ID 161795  
ÁREA:5,30 ha  
DATA DE DETECÇÃO:01/06/2020  
ESTADOS:AMAZONAS  
CIDADES:LÁBREA  
CARs que interseccionam com o Alerta:  
AM-1302405-5BBA16F6F28447B6A0EDBB3E4CE7151F(5,30 ha)

ID 183052  
ÁREA:5,27 ha  
DATA DE DETECÇÃO:17/07/2020  
ESTADOS:AMAZONAS  
CIDADES:LÁBREA  
CARs que interseccionam com o Alerta:  
AM-1302405-39C41CABF0984DAD855B83A246F2B366(5,27 ha)

ID 178650  
ÁREA:5,11 ha  
DATA DE DETECÇÃO:01/07/2020  
ESTADOS:AMAZONAS  
CIDADES:LÁBREA  
CARs que interseccionam com o Alerta:  
AM-1302405-4596B8BCADC44835BB32336E261C49B0(5,11 ha)

ID 178665  
ÁREA:5,03 ha  
DATA DE DETECÇÃO:01/07/2020  
ESTADOS:AMAZONAS  
CIDADES:LÁBREA  
CARs que interseccionam com o Alerta:  
AM-1302405-78AD93B838FA40FE955994572519A3B3(2,35 ha)  
AM-1302405-14A8E10EC2874AD8BB72A28A0EF70FF1(0,00 ha)  
AM-1302405-A2F6808189C04C33B23668AE803D967C(2,65 ha)  
AM-1302405-E73C97E697B848COBAA28FC130B0F051(0,03 ha)

ID 162546  
ÁREA:5,02 ha  
DATA DE DETECÇÃO:01/06/2020  
ESTADOS:AMAZONAS  
CIDADES:LÁBREA  
CARs que interseccionam com o Alerta:  
AM-1302405-D9FE0152C74047A682B2CFFE1AC08FD5(5,02 ha)

ID 126670



ÁREA:4,92 ha  
DATA DE DETECÇÃO:01/04/2020  
ESTADOS:AMAZONAS  
CIDADES:LÁBREA  
CARs que interseccionam com o Alerta:  
AM-1302405-77D4CE24B1D94DC591C66538BD571BBB(4,92 ha)  
AM-1302405-B6D74468C7DF43D8B816567DE57A5E68(4,92 ha)

ID 163025  
ÁREA:4,85 ha  
DATA DE DETECÇÃO:01/06/2020  
ESTADOS:AMAZONAS  
CIDADES:LÁBREA  
CARs que interseccionam com o Alerta:  
AM-1302405-D9FE0152C74047A682B2CFFE1AC08FD5(4,85 ha)

ID 173227  
ÁREA:4,64 ha  
DATA DE DETECÇÃO:01/07/2020  
ESTADOS:AMAZONAS  
CIDADES:LÁBREA  
CARs que interseccionam com o Alerta:  
AM-1302405-198E39087E21457894EA6ACC12D3EBAF(3,11 ha)  
AM-1302405-0F00DBE52BE04357B343E67D7B19E70A(1,52 ha)

ID 154671  
ÁREA:4,57 ha  
DATA DE DETECÇÃO:01/05/2020  
ESTADOS:AMAZONAS  
CIDADES:LÁBREA  
CARs que interseccionam com o Alerta:  
AM-1302405-39C41CABF0984DAD855B83A246F2B366(4,57 ha)

ID 126942  
ÁREA:4,51 ha  
DATA DE DETECÇÃO:01/04/2020  
ESTADOS:AMAZONAS  
CIDADES:LÁBREA  
CARs que interseccionam com o Alerta:  
AM-1302405-A1A4B3804A8F455CA104F2AF66033688(0,08 ha)

ID 178628  
ÁREA:4,32 ha  
DATA DE DETECÇÃO:01/07/2020  
ESTADOS:AMAZONAS  
CIDADES:LÁBREA  
CARs que interseccionam com o Alerta:  
AM-1302405-7B5CE75816084C8684645C8B2063089A(4,13 ha)

ID 178237  
ÁREA:4,20 ha  
DATA DE DETECÇÃO:01/07/2020  
ESTADOS:AMAZONAS  
CIDADES:LÁBREA  
CARs que interseccionam com o Alerta:  
AM-1302405-39C41CABF0984DAD855B83A246F2B366(4,20 ha)

ID 173173  
ÁREA:4,16 ha  
DATA DE DETECÇÃO:01/07/2020  
ESTADOS:AMAZONAS  
CIDADES:LÁBREA  
CARs que interseccionam com o Alerta:  
AM-1300706-DA5C7F6DA2BA453CB127C539A45311F5(4,16 ha)

ID 153307  
ÁREA:4,06 ha  
DATA DE DETECÇÃO:01/05/2020  
ESTADOS:AMAZONAS  
CIDADES:LÁBREA

CARs que interseccionam com o Alerta:  
AM-1302405-D4ABF7ABC70D41069648E85CC9C2BA4F(4,06 ha)

ID 158953  
ÁREA:4,05 ha  
DATA DE DETECÇÃO:01/06/2020  
ESTADOS:AMAZONAS  
CIDADES:LÁBREA  
CARs que interseccionam com o Alerta:  
AM-1302405-39C41CABF0984DAD855B83A246F2B366(0,79 ha)

ID 120980  
ÁREA:3,96 ha  
DATA DE DETECÇÃO:01/03/2020  
ESTADOS:AMAZONAS  
CIDADES:LÁBREA  
CARs que interseccionam com o Alerta:  
AM-1302405-DEF5BDDC14734895AE61CA15986EC559(0,06 ha)  
AM-1302405-2C362F5828B84EE7A94B4BFE457D2853(3,89 ha)

ID 121988  
ÁREA:3,92 ha  
DATA DE DETECÇÃO:01/01/2020  
ESTADOS:AMAZONAS  
CIDADES:LÁBREA  
CARs que interseccionam com o Alerta:  
AM-1302405-2FDFDAF52F9749C881EBBD1A99E13287(3,92 ha)  
AM-1302405-D25E1B61945847E59EB1ECC06249BD97(3,30 ha)

ID 164548  
ÁREA:3,80 ha  
DATA DE DETECÇÃO:01/06/2020  
ESTADOS:AMAZONAS  
CIDADES:LÁBREA  
CARs que interseccionam com o Alerta:  
AM-1302405-D4ABF7ABC70D41069648E85CC9C2BA4F(3,57 ha)  
AM-1302405-1C2CF3F5B78A48AF98B5C3DDA346348F(0,51 ha)

ID 175936  
ÁREA:3,77 ha  
DATA DE DETECÇÃO:01/07/2020  
ESTADOS:AMAZONAS  
CIDADES:LÁBREA  
CARs que interseccionam com o Alerta:  
AM-1302405-8168CF73DF8B49C3A60928B2184DEF07(3,77 ha)  
AM-1302405-73BDEF82C50D495F833FFC596DB182A8(0,79 ha)

ID 178643  
ÁREA:3,50 ha  
DATA DE DETECÇÃO:01/07/2020  
ESTADOS:AMAZONAS  
CIDADES:LÁBREA  
CARs que interseccionam com o Alerta:  
AM-1302405-2519F6FC0884486095C2134D11610892(0,29 ha)  
AM-1302405-F3BAA824556746F3A292BFD077513739(2,91 ha)

ID 122026  
ÁREA:3,47 ha  
DATA DE DETECÇÃO:01/01/2020  
ESTADOS:AMAZONAS  
CIDADES:LÁBREA  
CARs que interseccionam com o Alerta:  
AM-1302405-2519F6FC0884486095C2134D11610892(3,47 ha)

ID 170610  
ÁREA:3,39 ha  
DATA DE DETECÇÃO:01/07/2020  
ESTADOS:AMAZONAS  
CIDADES:LÁBREA  
CARs que interseccionam com o Alerta:

AM-1302405-3ADE41886667499F997BCE466F7A1B49(0,36 ha)  
AM-1302405-3699E34BF705438FA4B51A2AECC9FF72(3,02 ha)  
AM-1302405-03F1BBB20E2B4A2A91CADB3D7017DFDF(3,39 ha)

ID 175904  
ÁREA:3,38 ha  
DATA DE DETECÇÃO:01/07/2020  
ESTADOS:AMAZONAS  
CIDADES:LÁBREA

CARs que interseccionam com o Alerta:  
AM-1302405-D9FE0152C74047A682B2CFFE1AC08FD5(3,38 ha)  
AM-1302405-9965445BD3C54DF0A1960C1DFC0D1557(3,38 ha)

ID 171693  
ÁREA:3,34 ha  
DATA DE DETECÇÃO:01/07/2020  
ESTADOS:AMAZONAS  
CIDADES:LÁBREA  
CARs que interseccionam com o Alerta:  
AM-1302405-B334D21CD49142B2890A333571BCC769(2,14 ha)

ID 164833  
ÁREA:3,32 ha  
DATA DE DETECÇÃO:01/06/2020  
ESTADOS:AMAZONAS  
CIDADES:LÁBREA  
CARs que interseccionam com o Alerta:  
AM-1302405-9A6726441DF74792B6664F16E1F1DAC6(1,16 ha)  
AM-1302405-0269A8D578CA4E029F45AD5100315DC8(2,33 ha)

ID 159675  
ÁREA:3,30 ha  
DATA DE DETECÇÃO:01/06/2020  
ESTADOS:AMAZONAS  
CIDADES:LÁBREA  
CARs que interseccionam com o Alerta:  
AM-1302405-2F99BFF1911A4B589D0CBD605ABAE56B(3,30 ha)  
AM-1302405-BD1ED09F7847446B864C59DB73116F3C(0,01 ha)

ID 164597  
ÁREA:3,27 ha  
DATA DE DETECÇÃO:01/06/2020  
ESTADOS:AMAZONAS  
CIDADES:LÁBREA  
CARs que interseccionam com o Alerta:  
AM-1302405-D4ABF7ABC70D41069648E85CC9C2BA4F(3,27 ha)  
AM-1302405-B3BA AFC5AA5E47F5B10AB4A7C8178AC5(3,27 ha)  
AM-1302405-720D969C547E45C89F955706E42ADE51(0,01 ha)

ID 178517  
ÁREA:3,24 ha  
DATA DE DETECÇÃO:01/07/2020  
ESTADOS:AMAZONAS  
CIDADES:LÁBREA  
CARs que interseccionam com o Alerta:  
AM-1302405-39C41CABF0984DAD855B83A246F2B366(3,24 ha)

ID 183539  
ÁREA:3,23 ha  
DATA DE DETECÇÃO:23/07/2020  
ESTADOS:AMAZONAS  
CIDADES:LÁBREA  
CARs que interseccionam com o Alerta:  
AM-1302405-39C41CABF0984DAD855B83A246F2B366(3,23 ha)

ID 164571  
ÁREA:3,20 ha  
DATA DE DETECÇÃO:01/06/2020  
ESTADOS:AMAZONAS  
CIDADES:LÁBREA

CARs que interseccionam com o Alerta:  
AM-1302405-D4ABF7ABC70D41069648E85CC9C2BA4F(3,20 ha)

ID 175984  
ÁREA:3,10 ha  
DATA DE DETECÇÃO:01/07/2020  
ESTADOS:AMAZONAS  
CIDADES:LÁBREA

CARs que interseccionam com o Alerta:  
AM-1302405-8168CF73DF8B49C3A60928B2184DEF07(0,81 ha)  
AM-1302405-EEB8B6FF1A764DA68FD0754DD0693D51(2,26 ha)

ID 175937  
ÁREA:3,04 ha  
DATA DE DETECÇÃO:01/07/2020  
ESTADOS:AMAZONAS  
CIDADES:LÁBREA  
CARs que interseccionam com o Alerta:  
AM-1302405-E98DECA9C3434D768B557E49A8A82893(3,04 ha)

ID 164580  
ÁREA:3,00 ha  
DATA DE DETECÇÃO:01/06/2020  
ESTADOS:AMAZONAS  
CIDADES:LÁBREA  
CARs que interseccionam com o Alerta:  
AM-1302405-9A6726441DF74792B6664F16E1F1DAC6(1,12 ha)

ID 161709  
ÁREA:2,89 ha  
DATA DE DETECÇÃO:01/06/2020  
ESTADOS:AMAZONAS  
CIDADES:LÁBREA  
CARs que interseccionam com o Alerta:  
AM-1302405-39C41CABF0984DAD855B83A246F2B366(2,89 ha)

ID 122032  
ÁREA:2,88 ha  
DATA DE DETECÇÃO:01/01/2020  
ESTADOS:AMAZONAS  
CIDADES:LÁBREA  
CARs que interseccionam com o Alerta:  
AM-1302405-39C41CABF0984DAD855B83A246F2B366(2,88 ha)

ID 161967  
ÁREA:2,86 ha  
DATA DE DETECÇÃO:01/06/2020  
ESTADOS:AMAZONAS  
CIDADES:LÁBREA  
CARs que interseccionam com o Alerta:  
AM-1302405-2519F6FC0884486095C2134D11610892(2,86 ha)

ID 121820  
ÁREA:2,74 ha  
DATA DE DETECÇÃO:01/01/2020  
ESTADOS:AMAZONAS  
CIDADES:LÁBREA  
CARs que interseccionam com o Alerta:  
AM-1302405-911203E9E6FF4398B7F7358B09A57282(2,74 ha)

ID 179085  
ÁREA:2,72 ha  
DATA DE DETECÇÃO:01/07/2020  
ESTADOS:AMAZONAS  
CIDADES:LÁBREA  
CARs que interseccionam com o Alerta:  
AM-1302405-B4C0C411795E4ABF97F94E41F475D57E(2,72 ha)

ID 173457  
ÁREA:2,71 ha

DATA DE DETECÇÃO:01/07/2020  
ESTADOS:AMAZONAS  
CIDADES:LÁBREA  
CARs que interseccionam com o Alerta:  
AM-1302405-D9FE0152C74047A682B2CFFE1AC08FD5(2,71 ha)

ID 161923  
ÁREA:2,68 ha  
DATA DE DETECÇÃO:01/06/2020  
ESTADOS:AMAZONAS  
CIDADES:LÁBREA  
CARs que interseccionam com o Alerta:  
AM-1302405-39C41CABF0984DAD855B83A246F2B366(2,68 ha)

ID 161803  
ÁREA:2,66 ha  
DATA DE DETECÇÃO:01/06/2020  
ESTADOS:AMAZONAS  
CIDADES:LÁBREA  
CARs que interseccionam com o Alerta:  
AM-1302405-720FC20DFA9A4EEA853A7FF5DB4B0022(2,66 ha)  
AM-1302405-DEDEC07DFE274CEA9275C53193BE6C95(2,66 ha)

ID 161843  
ÁREA:2,45 ha  
DATA DE DETECÇÃO:01/06/2020  
ESTADOS:AMAZONAS  
CIDADES:LÁBREA  
CARs que interseccionam com o Alerta:  
AM-1302405-60E0743B16314FD58A87830304E29DE9(0,15 ha)  
AM-1302405-768C3522A09548A8850EFA6280975979(2,22 ha)

ID 175710  
ÁREA:2,45 ha  
DATA DE DETECÇÃO:01/07/2020  
ESTADOS:AMAZONAS  
CIDADES:LÁBREA  
CARs que interseccionam com o Alerta:  
AM-1302405-B0B1C7DBC5264B89BD8B0D8F0A64569F(2,45 ha)

ID 154953  
ÁREA:2,44 ha  
DATA DE DETECÇÃO:01/05/2020  
ESTADOS:AMAZONAS  
CIDADES:LÁBREA  
CARs que interseccionam com o Alerta:  
AM-1302405-8E54F7F197AB4645ABCE5D851B898DF5(2,44 ha)  
AM-1302405-A4B67942368A43029AE58387E35025A3(0,14 ha)

ID 173556  
ÁREA:2,39 ha  
DATA DE DETECÇÃO:01/07/2020  
ESTADOS:AMAZONAS  
CIDADES:LÁBREA  
CARs que interseccionam com o Alerta:  
AM-1302405-D9FE0152C74047A682B2CFFE1AC08FD5(2,39 ha)  
AM-1302405-BCD746B5C0B84EFE885687A622914273(2,39 ha)

ID 161779  
ÁREA:2,35 ha  
DATA DE DETECÇÃO:01/06/2020  
ESTADOS:AMAZONAS  
CIDADES:LÁBREA  
CARs que interseccionam com o Alerta:  
AM-1302405-2519F6FC0884486095C2134D11610892(2,35 ha)

ID 153288  
ÁREA:2,17 ha  
DATA DE DETECÇÃO:01/05/2020  
ESTADOS:AMAZONAS

CIDADES:LÁBREA  
CARs que interseccionam com o Alerta:  
AM-1302405-C0F7701B6BB9447588EAE7EF5301F2F2(0,55 ha)  
AM-1302405-D3AAA990398C4BB592DEF5AD7A88AECC(1,47 ha)

ID 126713  
ÁREA:2,16 ha  
DATA DE DETECÇÃO:01/04/2020  
ESTADOS:AMAZONAS  
CIDADES:LÁBREA  
CARs que interseccionam com o Alerta:  
AM-1302405-77D4CE24B1D94DC591C66538BD571BBB(2,16 ha)  
AM-1302405-4EEA2101A7824EB2AE30DA538B2668A9(2,12 ha)

ID 164818  
ÁREA:2,16 ha  
DATA DE DETECÇÃO:01/06/2020  
ESTADOS:AMAZONAS  
CIDADES:LÁBREA  
CARs que interseccionam com o Alerta:  
AM-1302405-D2EB2B0845694837B7F65022C5956D47(0,81 ha)

ID 154937  
ÁREA:2,16 ha  
DATA DE DETECÇÃO:01/05/2020  
ESTADOS:AMAZONAS  
CIDADES:LÁBREA  
CARs que interseccionam com o Alerta:  
AM-1302405-CFBBDA6A0044BAB967C1B585CF6B524(2,12 ha)

ID 164823  
ÁREA:2,15 ha  
DATA DE DETECÇÃO:01/06/2020  
ESTADOS:AMAZONAS  
CIDADES:LÁBREA  
CARs que interseccionam com o Alerta:  
AM-1302405-8168CF73DF8B49C3A60928B2184DEF07(2,15 ha)

ID 163023  
ÁREA:2,15 ha  
DATA DE DETECÇÃO:01/06/2020  
ESTADOS:AMAZONAS  
CIDADES:LÁBREA  
CARs que interseccionam com o Alerta:  
AM-1302405-D9FE0152C74047A682B2CFFE1AC08FD5(2,15 ha)  
AM-1302405-BCD746B5C0B84EFE885687A622914273(2,15 ha)

ID 164805  
ÁREA:2,13 ha  
DATA DE DETECÇÃO:01/06/2020  
ESTADOS:AMAZONAS  
CIDADES:LÁBREA  
CARs que interseccionam com o Alerta:  
AM-1302405-66FDF70E969B4C4F93C3950B32C44E76(2,13 ha)  
AM-1302405-0287903AF50A407EBE96AF5A3CFA41C1(2,13 ha)

ID 164801  
ÁREA:2,06 ha  
DATA DE DETECÇÃO:01/06/2020  
ESTADOS:AMAZONAS  
CIDADES:LÁBREA  
CARs que interseccionam com o Alerta:  
AM-1302405-435D327820DA4371ABB8370E751ADD31(0,22 ha)  
AM-1302405-49AE9F75486F433F8BB1E453CA332453(0,88 ha)

ID 155082  
ÁREA:1,77 ha  
DATA DE DETECÇÃO:01/05/2020  
ESTADOS:AMAZONAS  
CIDADES:LÁBREA

CARs que interseccionam com o Alerta:  
AM-1302405-8C68014707E543FA8B54A7C8488CEB56(1,77 ha)  
AM-1302405-E2A63C9757BF4454AF077E79AD1F6E28(1,77 ha)

ID 161776  
ÁREA: ,77 ha  
DATA DE DETECÇÃO:01/06/2020  
ESTADOS:AMAZONAS  
CIDADES:LÁBREA  
CARs que interseccionam com o Alerta:  
AM-1302405-39C41CABF0984DAD855B83A246F2B366(1,77 ha)

ID 175919  
ÁREA:1,75 ha  
DATA DE DETECÇÃO:01/07/2020  
ESTADOS:AMAZONAS  
CIDADES:LÁBREA  
CARs que interseccionam com o Alerta:  
AM-1302405-AD93691468E240AB9C78B1B77558F054(0,13 ha)  
AM-1302405-BDF5C2E4347E4A77BDCB9DFF7B49A03B(1,62 ha)

ID 154736  
ÁREA:1,74 ha  
DATA DE DETECÇÃO:01/05/2020  
ESTADOS:AMAZONAS  
CIDADES:LÁBREA  
CARs que interseccionam com o Alerta:  
AM-1302405-60C132F49B0947DDBC5B9643B2E62A66(1,04 ha)  
AM-1302405-53736EB2113B42FC93CC6406C8F0685A(1,74 ha)  
AM-1302405-5116E73B20E246C28D84F479C8AEF848(1,74 ha)

ID 164613  
ÁREA:1,74 ha  
DATA DE DETECÇÃO:01/06/2020  
ESTADOS:AMAZONAS  
CIDADES:LÁBREA  
CARs que interseccionam com o Alerta:  
AM-1302405-D4ABF7ABC70D41069648E85CC9C2BA4F(1,74 ha)

ID 175691  
ÁREA:1,73 ha  
DATA DE DETECÇÃO:01/07/2020  
ESTADOS:AMAZONAS  
CIDADES:LÁBREA  
CARs que interseccionam com o Alerta:  
AM-1302405-B0B1C7DBC5264B89BD8B0D8F0A64569F(1,73 ha)

ID 161758  
ÁREA:1,68 ha  
DATA DE DETECÇÃO:01/06/2020  
ESTADOS:AMAZONAS  
CIDADES:LÁBREA  
CARs que interseccionam com o Alerta:  
AM-1302405-576B6807F654406B83C3B488EF3768D7(1,68 ha)

ID 175716  
ÁREA:1,66 ha  
DATA DE DETECÇÃO:01/07/2020  
ESTADOS:AMAZONAS  
CIDADES:LÁBREA  
CARs que interseccionam com o Alerta:  
AM-1302405-B0B1C7DBC5264B89BD8B0D8F0A64569F  
(1,66 ha)

ID 154701  
ÁREA:1,60 ha  
DATA DE DETECÇÃO:01/05/2020  
ESTADOS:AMAZONAS  
CIDADES:LÁBREA

CARs que interseccionam com o Alerta:  
AM-1302405-EC1BE64141A44EFEBB4554FA23450106(0,91 ha)

ID 179094  
ÁREA:1,56 ha  
DATA DE DETECÇÃO:01/07/2020  
ESTADOS:AMAZONAS  
CIDADES:LÁBREA  
CARs que interseccionam com o Alerta:  
AM-1302405-4759074A47234E68A163BF27E4EEE142(1,56 ha)

ID 153280  
ÁREA:1,55 ha  
DATA DE DETECÇÃO:01/05/2020  
ESTADOS:AMAZONAS  
CIDADES:LÁBREA  
CARs que interseccionam com o Alerta:  
AM-1302405-72F172E0D0B940B6B688A9E8E7AB159B(0,64 ha)

ID 178682  
ÁREA:1,55 ha  
DATA DE DETECÇÃO:01/07/2020  
ESTADOS:AMAZONAS  
CIDADES:LÁBREA  
CARs que interseccionam com o Alerta:  
AM-1302405-756FFE9202D9492AA921743F21B7FFDA(1,54 ha)  
AM-1302405-4D0E8F7EC8104EB282EDFB2D20EDA230(0,00 ha)

ID 174143  
ÁREA:1,52 ha  
DATA DE DETECÇÃO:01/07/2020  
ESTADOS:AMAZONAS  
CIDADES:LÁBREA  
CARs que interseccionam com o Alerta:  
AM-1302405-B0B1C7DBC5264B89BD8B0D8F0A64569F(1,52 ha)

ID 162525  
ÁREA:1,43 ha  
DATA DE DETECÇÃO:01/06/2020  
ESTADOS:AMAZONAS  
CIDADES:LÁBREA  
CARs que interseccionam com o Alerta:  
AM-1302405-D9FE0152C74047A682B2CFFE1AC08FD5(1,43 ha)  
AM-1302405-9965445BD3C54DF0A1960C1DFC0D1557(1,43 ha)

ID 173494  
ÁREA:1,42 ha  
DATA DE DETECÇÃO:01/07/2020  
ESTADOS:AMAZONAS  
CIDADES:LÁBREA  
CARs que interseccionam com o Alerta:  
AM-1302405-D9FE0152C74047A682B2CFFE1AC08FD5(1,42 ha)

ID 178791  
ÁREA:1,41 ha  
DATA DE DETECÇÃO:01/07/2020  
ESTADOS:AMAZONAS  
CIDADES:LÁBREA  
CARs que interseccionam com o Alerta:  
AM-1302405-D9FE0152C74047A682B2CFFE1AC08FD5(1,41 ha)

ID 164845  
ÁREA:1,40 ha  
DATA DE DETECÇÃO:01/06/2020  
ESTADOS:AMAZONAS  
CIDADES:LÁBREA  
CARs que interseccionam com o Alerta:  
AM-1302405-A2B76E3495264C22B6B04BDDA348CFA4(1,11 ha)

ID 178516

ÁREA:1,35 ha  
DATA DE DETECÇÃO:01/07/2020  
ESTADOS:AMAZONAS  
CIDADES:LÁBREA  
CARs que interseccionam com o Alerta:  
AM-1302405-B57FB5B8AEC143E8AFED527B40E48EF6(1,35 ha)  
AM-1302405-96D7FB5CDEC34D6E8562871492EB9BD8  
(1,35 ha)

ID 179087  
ÁREA:1,32 ha  
DATA DE DETECÇÃO:01/07/2020  
ESTADOS:AMAZONAS  
CIDADES:LÁBREA  
CARs que interseccionam com o Alerta:  
AM-1302405-D9FE0152C74047A682B2CFFE1AC08FD5(1,32 ha)

ID 175711  
ÁREA:1,31 ha  
DATA DE DETECÇÃO:01/07/2020  
ESTADOS:AMAZONAS  
CIDADES:LÁBREA  
CARs que interseccionam com o Alerta:  
AM-1302405-B0B1C7DBC5264B89BD8B0D8F0A64569F(1,31 ha)

ID 173543  
ÁREA:1,19 ha  
DATA DE DETECÇÃO:01/07/2020  
ESTADOS:AMAZONAS  
CIDADES:LÁBREA  
CARs que interseccionam com o Alerta:  
AM-1302405-2519F6FC0884486095C2134D11610892(1,19 ha)

ID 175894  
ÁREA:1,15 ha  
DATA DE DETECÇÃO:01/07/2020  
ESTADOS:AMAZONAS  
CIDADES:LÁBREA  
CARs que interseccionam com o Alerta:  
AM-1302405-B0B1C7DBC5264B89BD8B0D8F0A64569F(1,15 ha)

ID 175485  
ÁREA:1,12 ha  
DATA DE DETECÇÃO:01/07/2020  
ESTADOS:AMAZONAS  
CIDADES:LÁBREA  
CARs que interseccionam com o Alerta:  
AM-1302405-B0B1C7DBC5264B89BD8B0D8F0A64569F(0,19 ha)

ID 173958  
ÁREA:1,04 ha  
DATA DE DETECÇÃO:01/07/2020  
ESTADOS:AMAZONAS  
CIDADES:LÁBREA  
CARs que interseccionam com o Alerta:  
AM-1302405-D9FE0152C74047A682B2CFFE1AC08FD5(1,04 ha)  
AM-1302405-9965445BD3C54DF0A1960C1DFC0D1557(1,04 ha)

ID 175483  
ÁREA:0,99 ha  
DATA DE DETECÇÃO:01/07/2020  
ESTADOS:AMAZONAS  
CIDADES:LÁBREA  
CARs que interseccionam com o Alerta:  
AM-1302405-B0B1C7DBC5264B89BD8B0D8F0A64569F(0,99 ha)

ID 120960  
ÁREA:0,98 ha  
DATA DE DETECÇÃO:01/03/2020  
ESTADOS:AMAZONAS

CIDADES:LÁBREA  
CARs que interseccionam com o Alerta:  
AM-1302405-39C41CABF0984DAD855B83A246F2B366(0,98 ha)

ID 175891  
ÁREA:0,97 ha  
DATA DE DETECÇÃO:01/07/2020  
ESTADOS:AMAZONAS  
CIDADES:LÁBREA  
CARs que interseccionam com o Alerta:  
AM-1302405-D4ABF7ABC70D41069648E85CC9C2BA4F(0,97 ha)  
AM-1302405-D42D6335F8D54BD3B66F5859CC03FAA4(0,24 ha)

ID 161951  
ÁREA:0,96 ha  
DATA DE DETECÇÃO:01/06/2020  
ESTADOS:AMAZONAS  
CIDADES:LÁBREA  
CARs que interseccionam com o Alerta:  
AM-1302405-0F600CFF3674A0EB218075470AD4AF2(0,96 ha)

ID 163028  
ÁREA:0,95 ha  
DATA DE DETECÇÃO:01/06/2020  
ESTADOS:AMAZONAS  
CIDADES:LÁBREA  
CARs que interseccionam com o Alerta:  
AM-1302405-8C68014707E543FA8B54A7C8488CEB56(0,95 ha)

ID 173471  
ÁREA:0,90 ha  
DATA DE DETECÇÃO:01/07/2020  
ESTADOS:AMAZONAS  
CIDADES:LÁBREA  
CARs que interseccionam com o Alerta:  
AM-1302405-D9FE0152C74047A682B2CFFE1AC08FD5(0,90 ha)  
AM-1302405-9965445BD3C54DF0A1960C1DFC0D1557(0,90 ha)

ID 178676  
ÁREA:0,88 ha  
DATA DE DETECÇÃO:01/07/2020  
ESTADOS:AMAZONAS  
CIDADES:LÁBREA  
CARs que interseccionam com o Alerta:  
AM-1302405-8C68014707E543FA8B54A7C8488CEB56(0,88 ha)

ID 165134  
ÁREA:0,84 ha  
DATA DE DETECÇÃO:01/06/2020  
ESTADOS:AMAZONAS  
CIDADES:LÁBREA  
CARs que interseccionam com o Alerta:  
AM-1302405-B0B1C7DBC5264B89BD8B0D8F0A64569F(0,84 ha)

ID 164583  
ÁREA:0,75 ha  
DATA DE DETECÇÃO:01/06/2020  
ESTADOS:AMAZONAS  
CIDADES:LÁBREA  
CARs que interseccionam com o Alerta:  
AM-1302405-AD93691468E240AB9C78B1B77558F054(0,75 ha)  
AM-1302405-EBF24ECC8CA148B7A1506FF2C8509244(0,75 ha)

ID 154925  
ÁREA:0,63 ha  
DATA DE DETECÇÃO:01/05/2020  
ESTADOS:AMAZONAS  
CIDADES:LÁBREA  
CARs que interseccionam com o Alerta:  
AM-1302405-109BD4CF010D47DF823CE75C009C3509(0,63 ha)

AM-1302405-F2C7D5B0B7D44D76BEFA5D96C9F79322(0,33 ha)

ID 153340

ÁREA:0,59 ha

DATA DE DETECÇÃO:01/05/2020

ESTADOS:AMAZONAS

CIDADES:LÁBREA

CARs que interseccionam com o Alerta:

AM-1302405-3B2D87E560CC4B3B976B96CA8753FD13(0,59 ha)

AM-1302405-9A6726441DF74792B6664F16E1F1DAC6(0,59 ha)

ID 178773

ÁREA:0,58 ha

DATA DE DETECÇÃO:01/07/2020

ESTADOS:AMAZONAS

CIDADES:LÁBREA

CARs que interseccionam com o Alerta:

AM-1302405-D9FE0152C74047A682B2CFFE1AC08FD5(0,58 ha)

ID 175695

ÁREA:0,52 ha

DATA DE DETECÇÃO:01/07/2020

ESTADOS:AMAZONAS

CIDADES:LÁBREA

CARs que interseccionam com o Alerta:

AM-1302405-B0B1C7DBC5264B89BD8B0D8F0A64569F

(0,52 ha)

ID 164598

ÁREA:0,32 ha

DATA DE DETECÇÃO:01/06/2020

ESTADOS:AMAZONAS

CIDADES:LÁBREA

CARs que interseccionam com o Alerta:

AM-1302405-E56D17E36FA1497F81A9483E9E5F6C5C(0,32 ha)